UVOZ PODATAKA IZ XLS/XLSX FAJLA U BizniSoft

USLOVNO FORMATIRANJE TABELA

Video uputstvo sa opisom sortiranja, filtriranja, grupisanja i uslovnog formatiranja kolona u tabelama možete pogledati na sledećem linku https://www.youtube.com/watch?v=UC_x3nq5Eyw

Uvoz podataka iz Excel-a

BizniSoft pruža mogućnost uvoza podataka iz XLS/XLSX fajla što je naričito značajno sa stanovišta novih korisnika.

Za adekvatan import podataka, neophodno je da korisnik pripremi podatke iz prethodne aplikacije Šifarnik artikala, Poslovnih partnera / Kupaca i dobavljača u XLS odnosno XLSX formatu.

Savetujemo Vam da prethodno izvršite proveru tabelâ (u smislu ispravnosti podataka) budući da će od kvaliteta izvornog XLS/XLSX dokumenta zavisiti kasniji pravilan import podataka. Ukoliko nemate predznanje i praksu sa radom u Excel-u, molimo Vas da se konsultujete sa našim kolegama iz tehničke podrške za dodatne instrukcije!

Postupak uvoza Artikala

Prilikom mapiranja polja biće dostupna samo ona koja su vidljiva u Grid-u i ona na kojima je omogućen fokus i edit, što znači da u tabelama (artikli, partneri) prvo treba omogućiti prikaz svih polja **Alt + F1** (za širi prikaz kolona u dnu ekrana) i zatim pristupiti uvozu podataka. Naravno, podrazumeva se da izmena podataka **F2-Izmene** treba prethodno da bude omogućena.

Pod pretpostavkom da je otvorena nova baza za firmu i da je tabela artikala prazna, najpre čekirajte opciju u dnu ekrana **F2-Izmene** kako biste omogućili upis a zatim se pozicionirajte u tabeli i desnim klikom izaberite opciju **Uvezi iz Excela**:

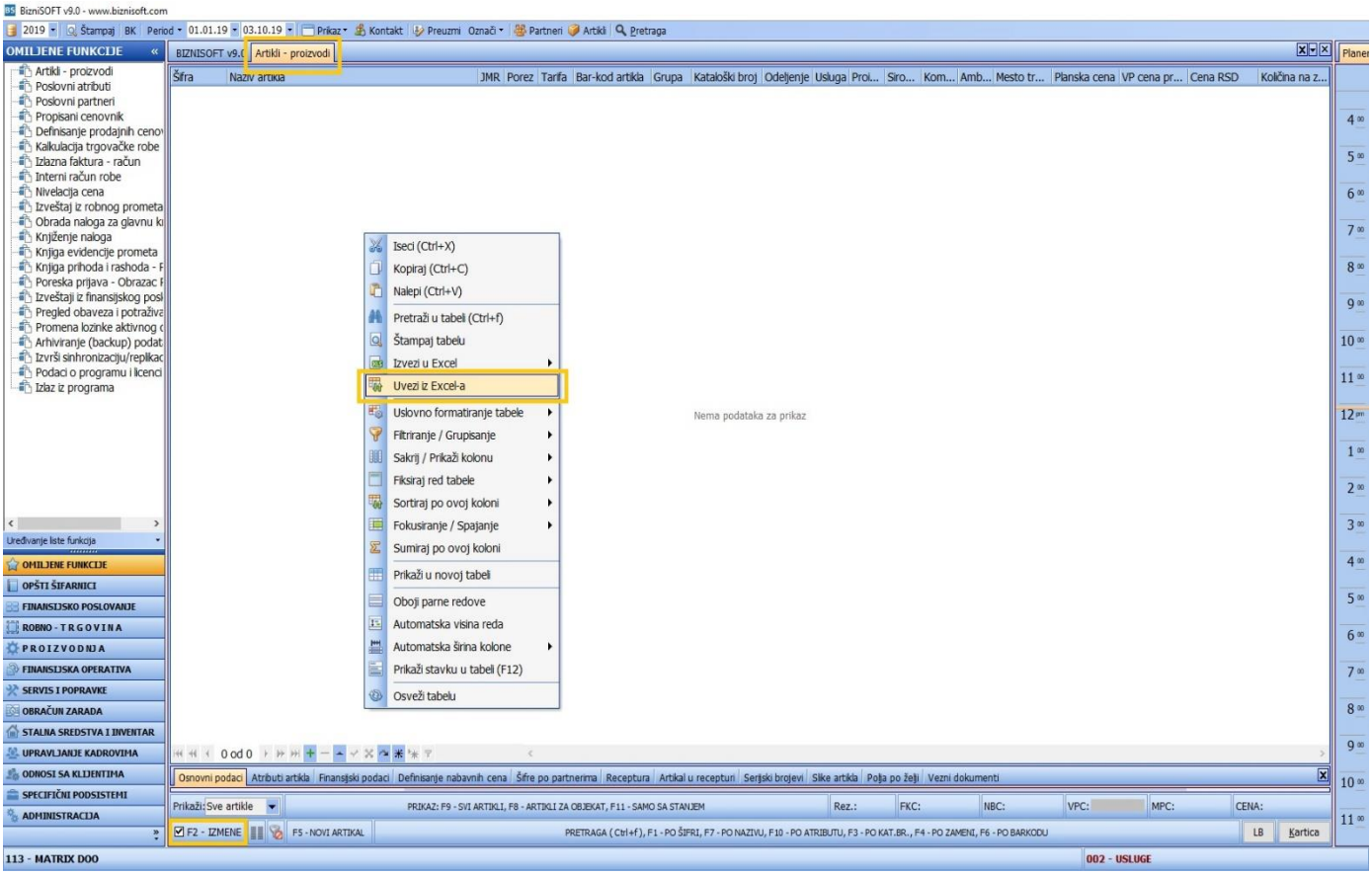

Nakon klika na izabranu opciju, pojaviće se ekran za izbor lokacije. Klikom na odgovarajuću lokaciju na računaru, selektovanjem odgovarajuće datoteke, potvrdite uvoz na polje Open:

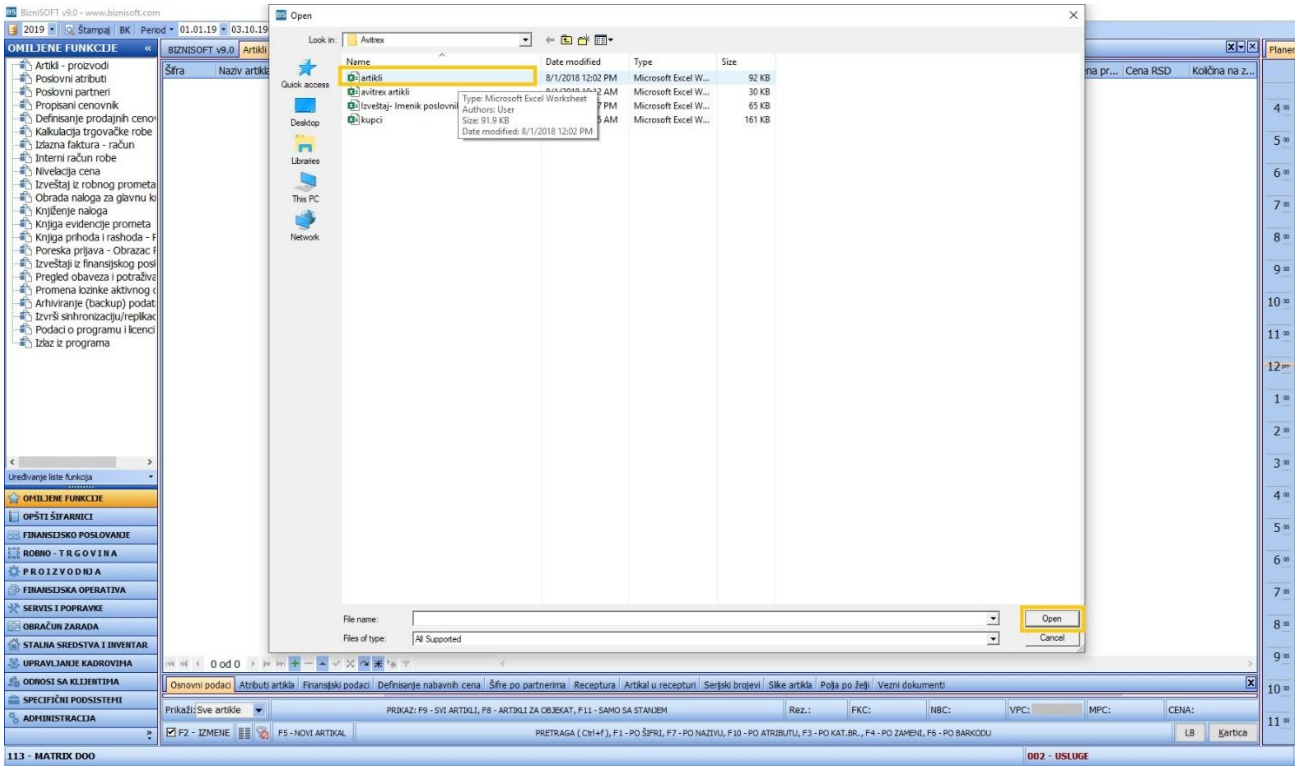

Dobićete Pregled XLS/XLSX tabele:

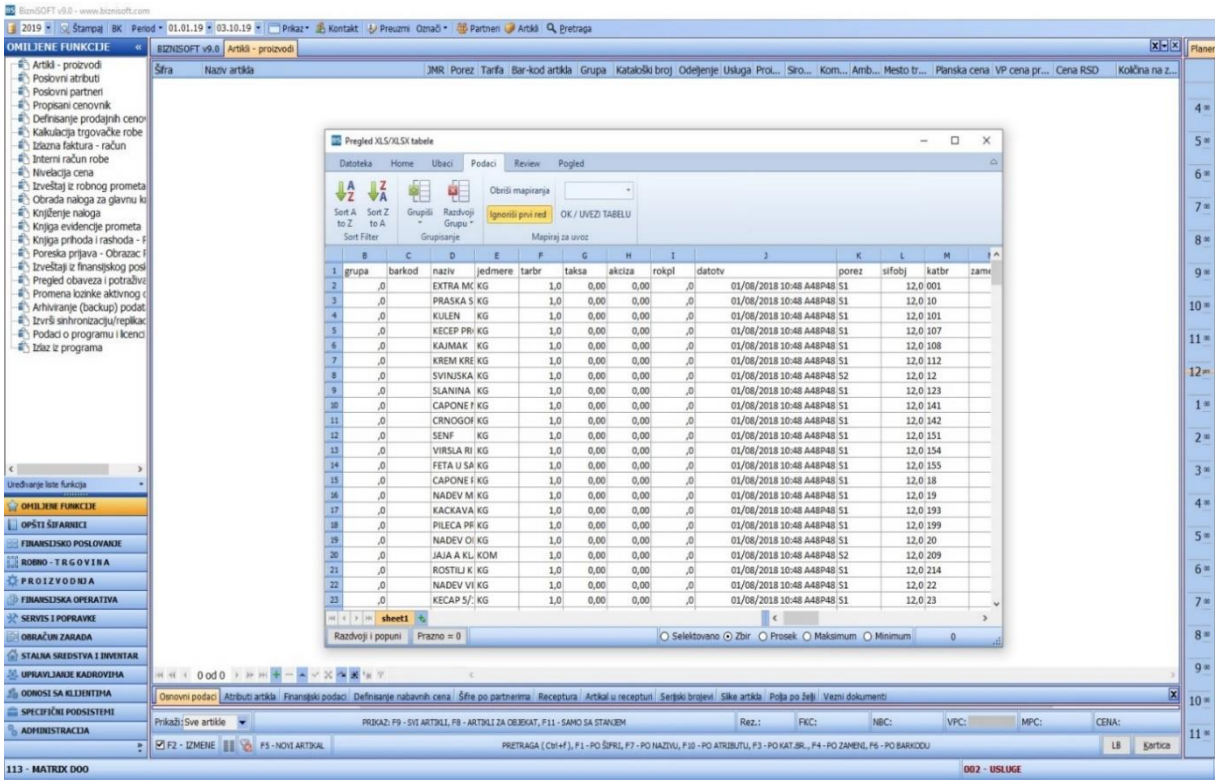

U sledećem koraku, odabraćete kolone za uvoz postupkom mapiranja kolona. Polje **Obriši mapiranja** je izuzetno koristan taster, budući da briše prethodne korake ukoliko dođe do greške u redosledu i izboru kolona!

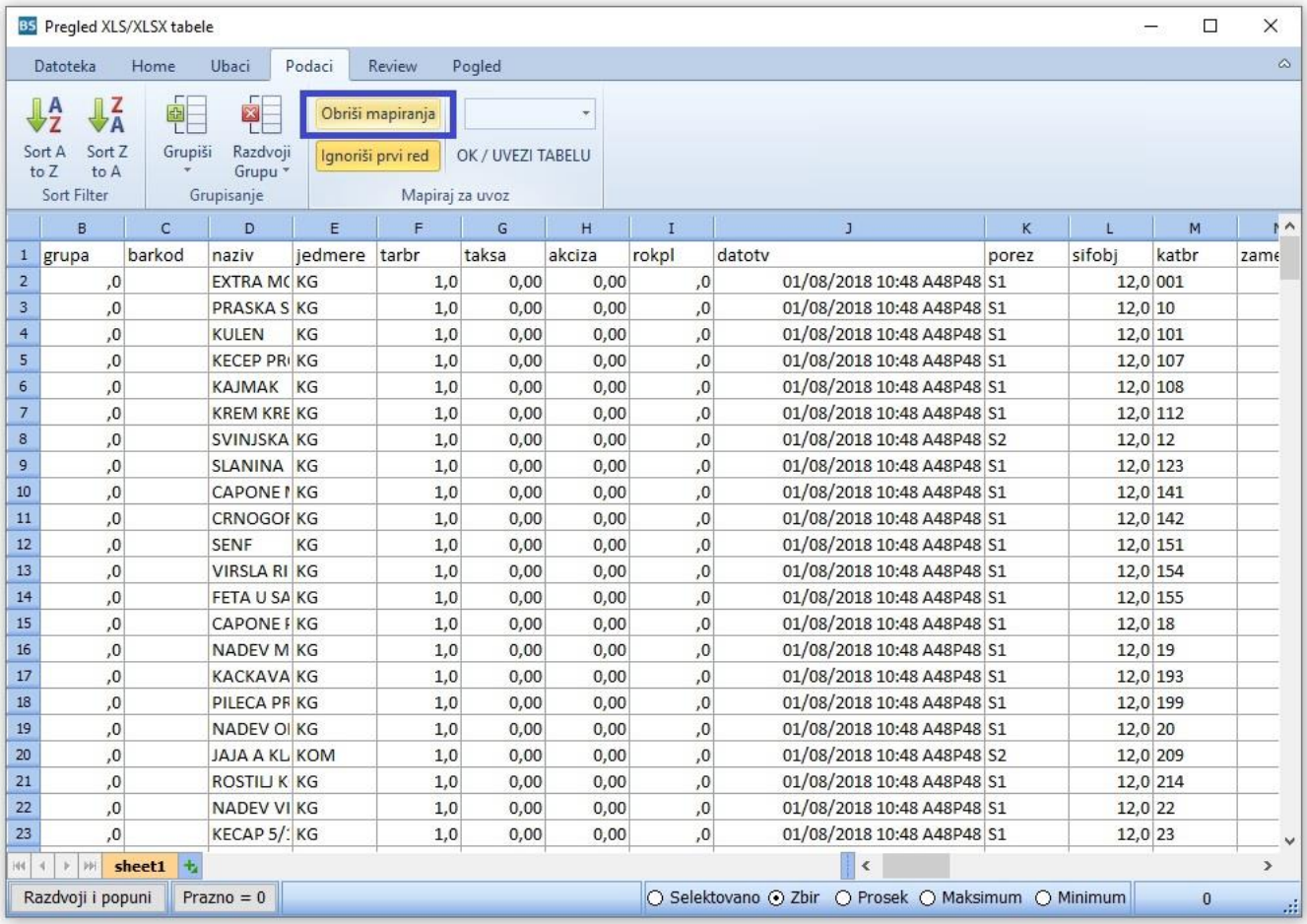

	B	C	D	E	F	G	H	I	J	K	L	M
1	grupa	barkod	naziv	jedmere	tarbr	taksa	akciza	rokpl	datotv	porez	sifobj	katbr
2	,0		EXTRA MC	KG	1,0	0,00	0,00	,0	01/08/2018 10:48 A48P48	S1	12,0	001
3	,0		PRASKA S	KG	1,0	0,00	0,00	,0	01/08/2018 10:48 A48P48	S1	12,0	10
4	,0		KULEN	KG	1,0	0,00	0,00	,0	01/08/2018 10:48 A48P48	S1	12,0	101
5	,0		KECEP PR	KG	1,0	0,00	0,00	,0	01/08/2018 10:48 A48P48	S1	12,0	107
6	,0		KAJMAK	KG	1,0	0,00	0,00	,0	01/08/2018 10:48 A48P48	S1	12,0	108
7	,0		KREM KRE	KG	1,0	0,00	0,00	,0	01/08/2018 10:48 A48P48	S1	12,0	112
8	,0		SVINJSKA	KG	1,0	0,00	0,00	,0	01/08/2018 10:48 A48P48	S2	12,0	12
9	,0		SLANINA	KG	1,0	0,00	0,00	,0	01/08/2018 10:48 A48P48	S1	12,0	123
10	,0		CAPONE M	KG	1,0	0,00	0,00	,0	01/08/2018 10:48 A48P48	S1	12,0	141
11	,0		CRNOGOF	KG	1,0	0,00	0,00	,0	01/08/2018 10:48 A48P48	S1	12,0	142
12	,0		SENF	KG	1,0	0,00	0,00	,0	01/08/2018 10:48 A48P48	S1	12,0	151
13	,0		VIRSLA RI	KG	1,0	0,00	0,00	,0	01/08/2018 10:48 A48P48	S1	12,0	154
14	,0		FETA U SA	KG	1,0	0,00	0,00	,0	01/08/2018 10:48 A48P48	S1	12,0	155
15	,0		CAPONE F	KG	1,0	0,00	0,00	,0	01/08/2018 10:48 A48P48	S1	12,0	18
16	,0		NADEV M	KG	1,0	0,00	0,00	,0	01/08/2018 10:48 A48P48	S1	12,0	19
17	,0		KACKAVA	KG	1,0	0,00	0,00	,0	01/08/2018 10:48 A48P48	S1	12,0	193
18	,0		PILECA PF	KG	1,0	0,00	0,00	,0	01/08/2018 10:48 A48P48	S1	12,0	199
19	,0		NADEV OI	KG	1,0	0,00	0,00	,0	01/08/2018 10:48 A48P48	S1	12,0	20
20	,0		JAJA A KL	KOM	1,0	0,00	0,00	,0	01/08/2018 10:48 A48P48	S2	12,0	209
21	,0		ROSTILJ K	KG	1,0	0,00	0,00	,0	01/08/2018 10:48 A48P48	S1	12,0	214
22	,0		NADEV VI	KG	1,0	0,00	0,00	,0	01/08/2018 10:48 A48P48	S1	12,0	22
23	,0		KECAP 5/:	KG	1,0	0,00	0,00	,0	01/08/2018 10:48 A48P48	S1	12,0	23

Klikom na polje **Ignoriši prvi red** (narandžasta pozadina po default-u će nestati iz prikaza) a program će aktivacijom ove funkcionalnosti izostaviti prvi red iz izvorne tabele:

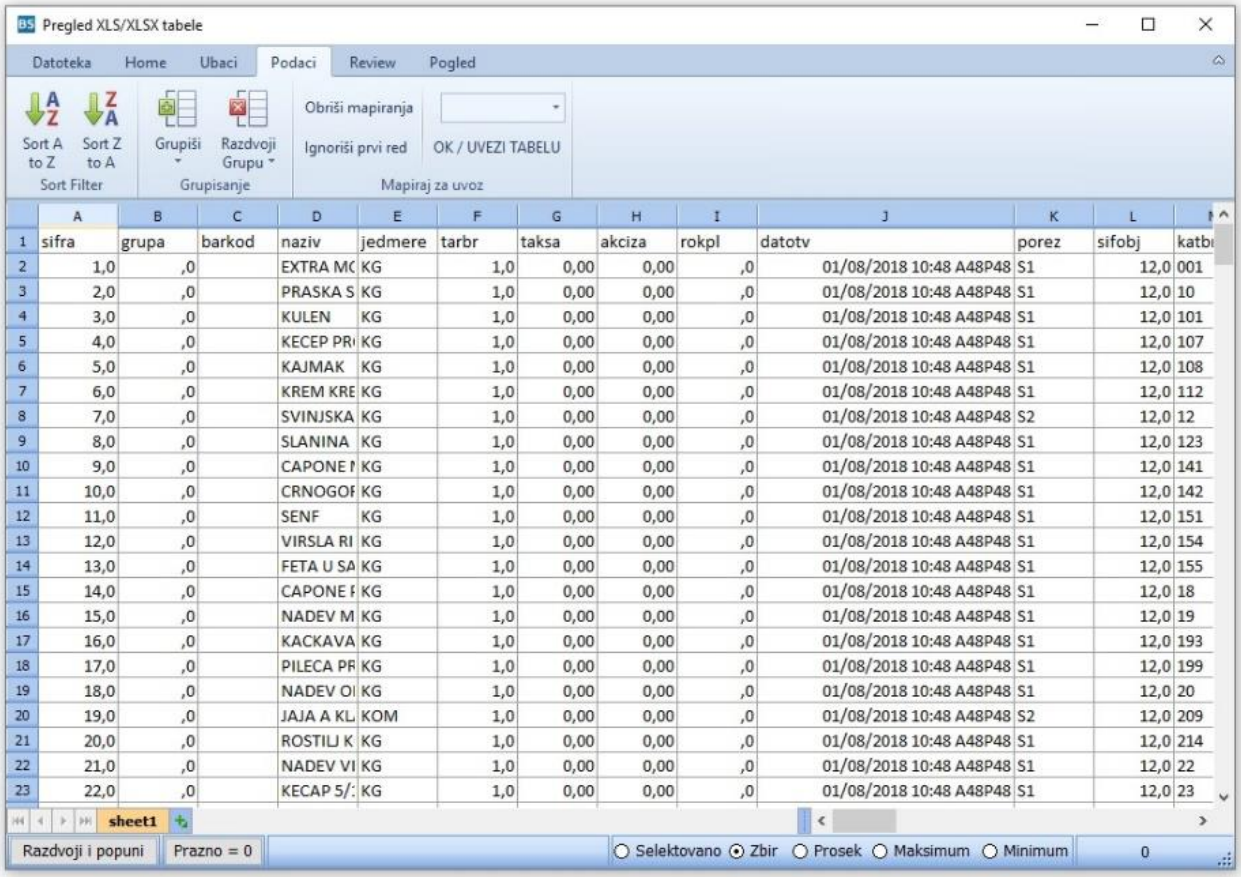

	A	B	C	D	E	F	G	H	I	J	K	L	M
1	sifra	grupa	barkod	naziv	jedmere	tarbr	taksa	akciza	rokpl	datotv	porez	sifobj	katbr
2	1,0	,0		EXTRA MC	KG	1,0	0,00	0,00	,0	01/08/2018 10:48 A48P48	S1	12,0	001
3	2,0	,0		PRASKA S	KG	1,0	0,00	0,00	,0	01/08/2018 10:48 A48P48	S1	12,0	10
4	3,0	,0		KULEN	KG	1,0	0,00	0,00	,0	01/08/2018 10:48 A48P48	S1	12,0	101
5	4,0	,0		KECEP PR	KG	1,0	0,00	0,00	,0	01/08/2018 10:48 A48P48	S1	12,0	107
6	5,0	,0		KAJMAK	KG	1,0	0,00	0,00	,0	01/08/2018 10:48 A48P48	S1	12,0	108
7	6,0	,0		KREM KRE	KG	1,0	0,00	0,00	,0	01/08/2018 10:48 A48P48	S1	12,0	112
8	7,0	,0		SVINJSKA	KG	1,0	0,00	0,00	,0	01/08/2018 10:48 A48P48	S2	12,0	12
9	8,0	,0		SLANINA	KG	1,0	0,00	0,00	,0	01/08/2018 10:48 A48P48	S1	12,0	123
10	9,0	,0		CAPONE N	KG	1,0	0,00	0,00	,0	01/08/2018 10:48 A48P48	S1	12,0	141
11	10,0	,0		CRNOGOF	KG	1,0	0,00	0,00	,0	01/08/2018 10:48 A48P48	S1	12,0	142
12	11,0	,0		SENF	KG	1,0	0,00	0,00	,0	01/08/2018 10:48 A48P48	S1	12,0	151
13	12,0	,0		VIRSLA RI	KG	1,0	0,00	0,00	,0	01/08/2018 10:48 A48P48	S1	12,0	154
14	13,0	,0		FETA U SA	KG	1,0	0,00	0,00	,0	01/08/2018 10:48 A48P48	S1	12,0	155
15	14,0	,0		CAPONE F	KG	1,0	0,00	0,00	,0	01/08/2018 10:48 A48P48	S1	12,0	18
16	15,0	,0		NADEV M	KG	1,0	0,00	0,00	,0	01/08/2018 10:48 A48P48	S1	12,0	19
17	16,0	,0		KACKAVA	KG	1,0	0,00	0,00	,0	01/08/2018 10:48 A48P48	S1	12,0	193
18	17,0	,0		PILECA PF	KG	1,0	0,00	0,00	,0	01/08/2018 10:48 A48P48	S1	12,0	199
19	18,0	,0		NADEV OI	KG	1,0	0,00	0,00	,0	01/08/2018 10:48 A48P48	S1	12,0	20
20	19,0	,0		JAJA A KL	KOM	1,0	0,00	0,00	,0	01/08/2018 10:48 A48P48	S2	12,0	209
21	20,0	,0		ROSTILJ K	KG	1,0	0,00	0,00	,0	01/08/2018 10:48 A48P48	S1	12,0	214
22	21,0	,0		NADEV VI	KG	1,0	0,00	0,00	,0	01/08/2018 10:48 A48P48	S1	12,0	22
23	22,0	,0		KECAP 5/:	KG	1,0	0,00	0,00	,0	01/08/2018 10:48 A48P48	S1	12,0	23

Mapiranje kolona i priprema za dalji uvoz, vrši se klikom na Naziv artikla u tabeli iz pregleda a zatim iz padajuće liste selektujte odgovarajuću vrednost:

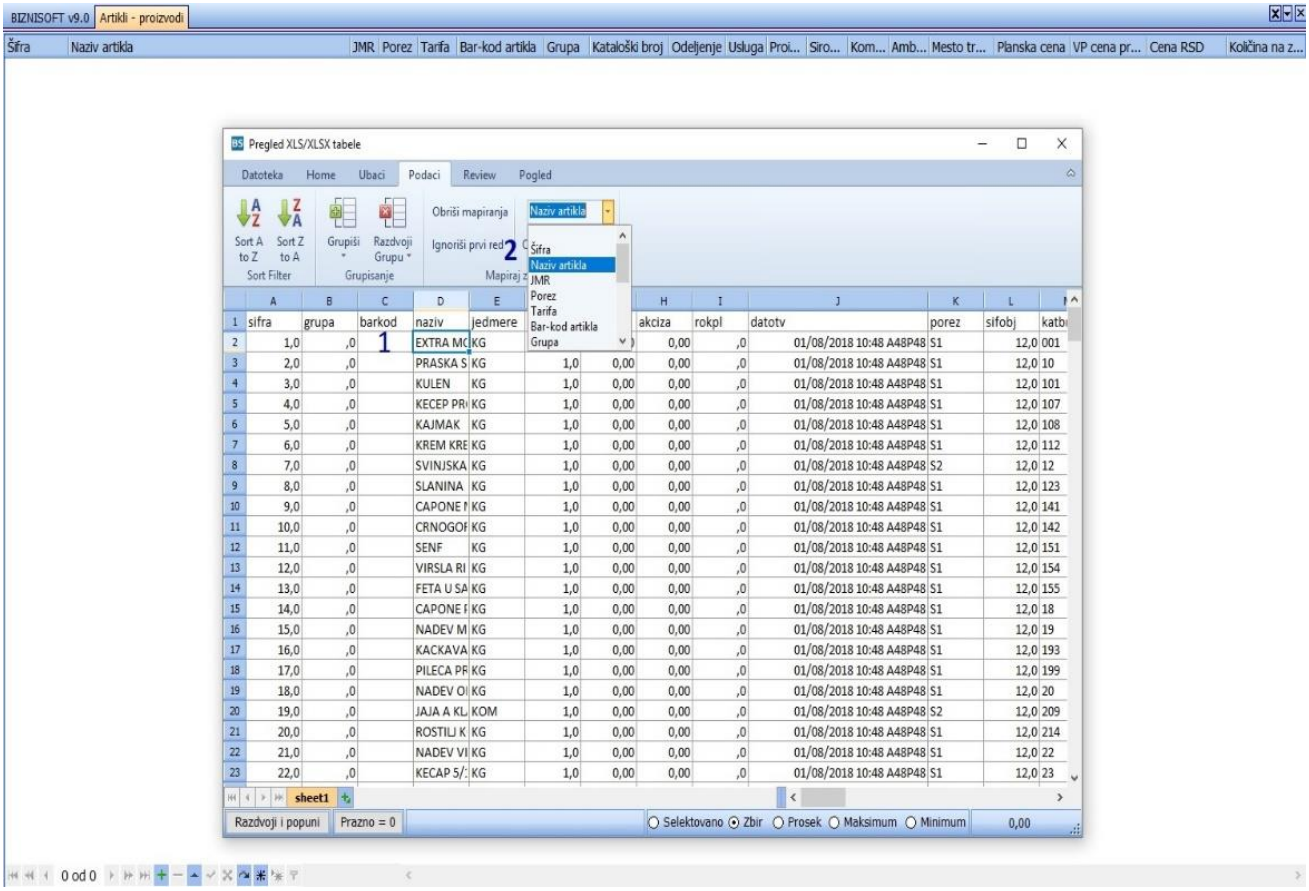

Zatim u tabeli kliknite na ćeliju sa obeležjem kolone jedinica mere i po istom principu izaberite JMR iz padajuće liste:

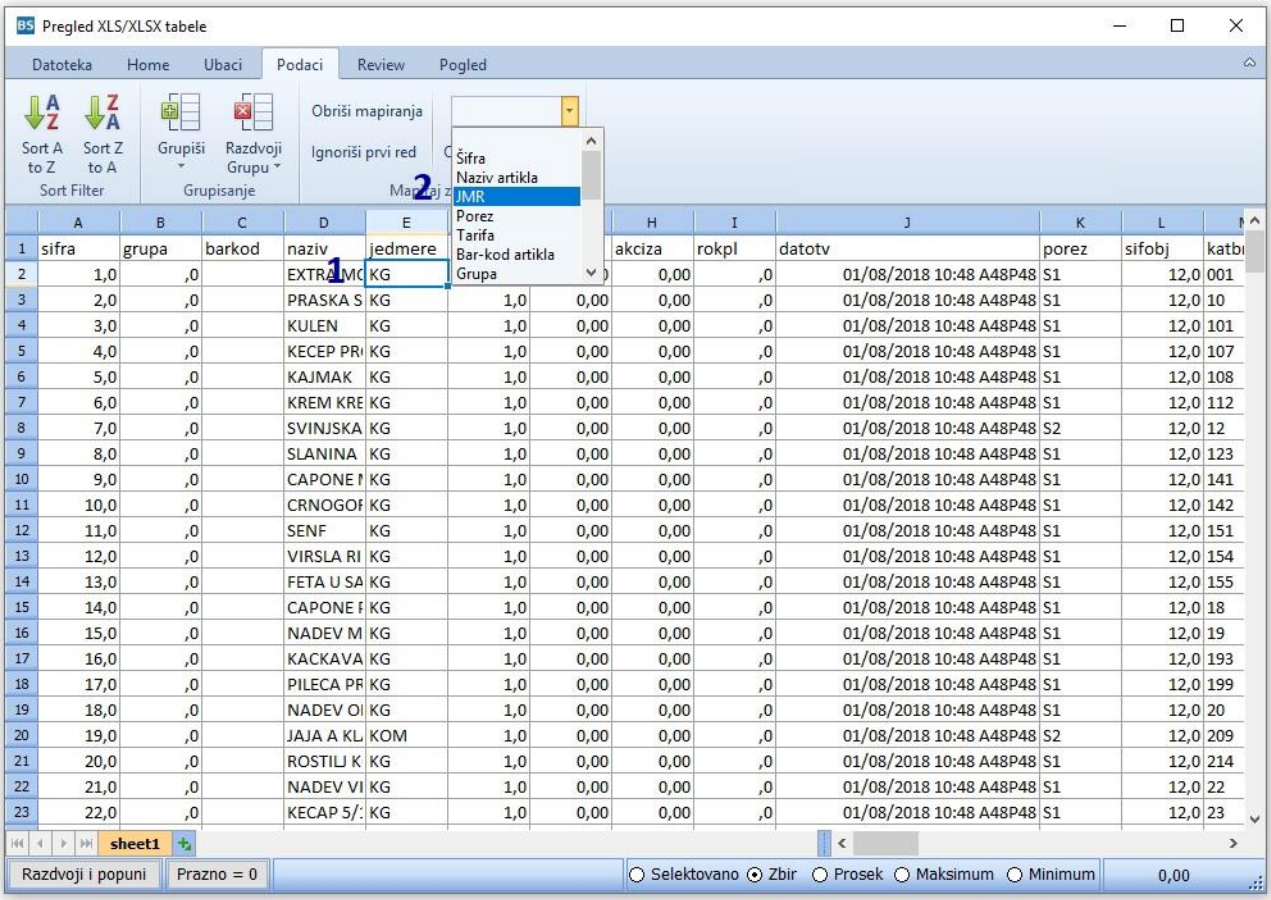

Prema istom principu, selektujte odgovarajuće vrednosti iz tabele prema odgovarajućem nazivu kolone iz padajuće liste:

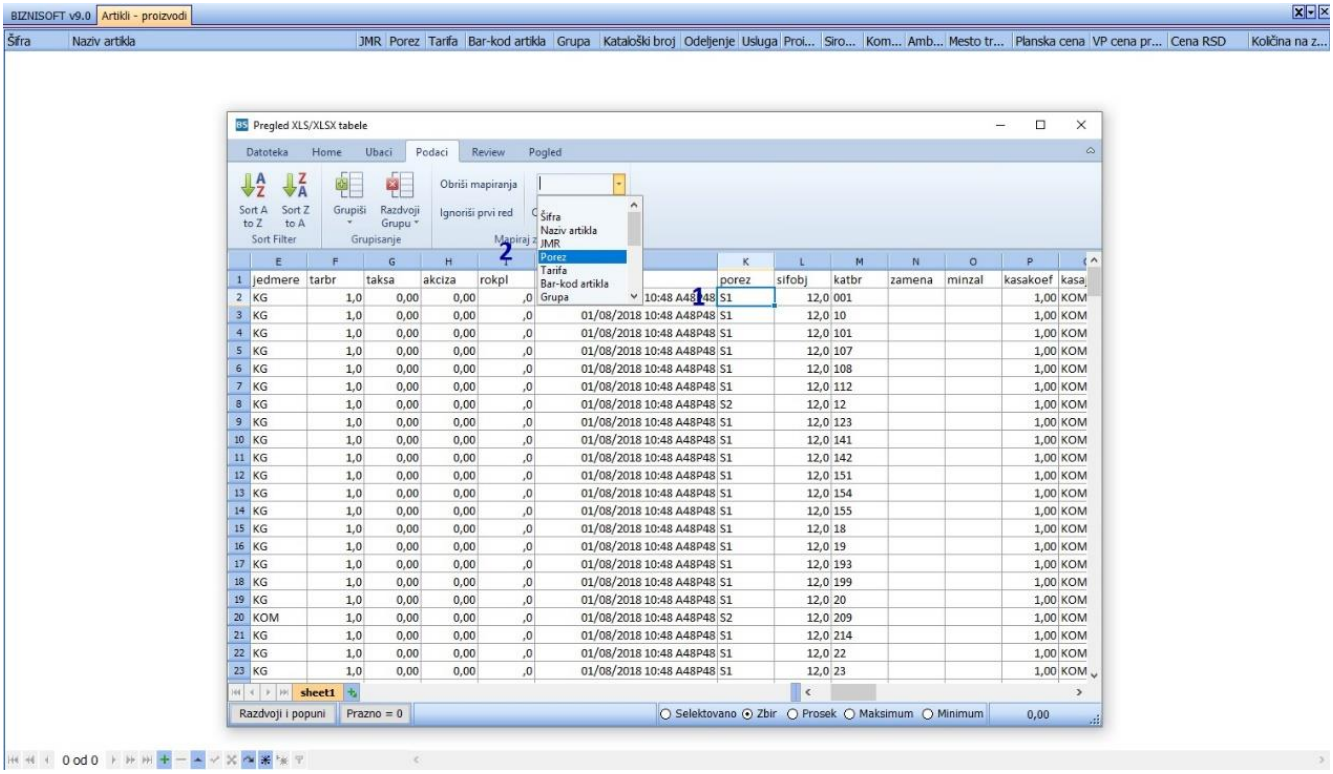

Nakon mapiranja kolona, klikom na funkciju **Ok / Uvezi tabelu**, automatski će se upisati u tabelu sva polja koje ste selektovali prilikom mapiranja:

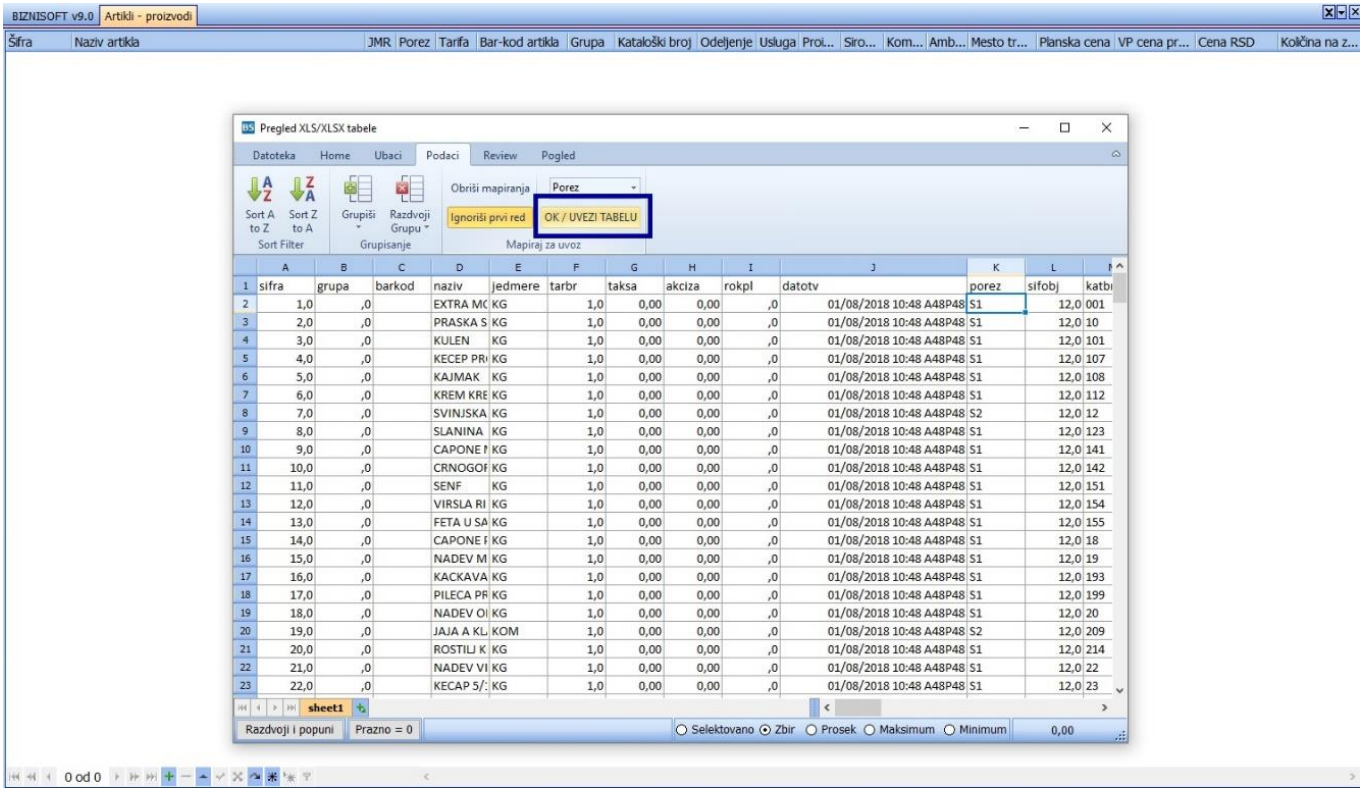

Prilikom učitavanja podataka, na ekranu će se pojaviti Progresbar, sačekajte da se proces uvoza završi:

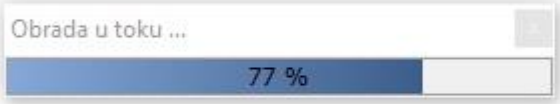

BIZNISOFT v9.0 | Artikli - proizvodi

Šifra	Naziv artikla	JMR	Porez	Tarifa	Bar-kod artikla	Grupa	Kataloški broj	Odeljenje	Usluga	Proi...	Siro...	Kom...	Amb...	Mesto tr...	Planska cena	VP cena pr...	Cena RSD	Količina na ...
000001	EXTRA MOZZARELA 49 % 2KG	KG	S1	1		0000		000000	☐	☐	☐	☐	☐					
000002	PRASKA SUNKA	KG	S1	1		0000		000000	☐	☐	☐	☐	☐					
000003	KULEN	KG	S1	1		0000		000000	☐	☐	☐	☐	☐					
000004	KECEP PROFESIONAL 5,5K LJUTI	KG	S1	1		0000		000000	☐	☐	☐	☐	☐					
000005	KAJMAK	KG	S1	1		0000		000000	☐	☐	☐	☐	☐					
000006	KREM KREMKO	KG	S1	1		0000		000000	☐	☐	☐	☐	☐					
000007	SVINJSKA MAST	KG	S2	1		0000		000000	☐	☐	☐	☐	☐					
000008	SLANINA	KG	S1	1		0000		000000	☐	☐	☐	☐	☐					
000009	CAPONE MOZZ.MINI ITALIANA 1KG	KG	S1	1		0000		000000	☐	☐	☐	☐	☐					
000010	CRNOGORSKI PRSUT LISTIC VAKUM	KG	S1	1		0000		000000	☐	☐	☐	☐	☐					
000011	SENF	KG	S1	1		0000		000000	☐	☐	☐	☐	☐					
000012	VIRSLA RINFUZ	KG	S1	1		0000		000000	☐	☐	☐	☐	☐					
000013	FETA U SALAMURI	KG	S1	1		0000		000000	☐	☐	☐	☐	☐					
000014	CAPONE PIZZA MOZ 35%	KG	S1	1		0000		000000	☐	☐	☐	☐	☐					
000015	NADEV MAK ZAMENA5/1	KG	S1	1		0000		000000	☐	☐	☐	☐	☐					
000016	KACKAVALJ	KG	S1	1		0000		000000	☐	☐	☐	☐	☐					
000017	PILECA PRSA	KG	S1	1		0000		000000	☐	☐	☐	☐	☐					
000018	NADEV ORAH-ZAMENA5/1	KG	S1	1		0000		000000	☐	☐	☐	☐	☐					
000019	JAJA A KLASA	KOM	S2	1		0000		000000	☐	☐	☐	☐	☐					
000020	ROSTILJ KOBASICA TANJA	KG	S1	1		0000		000000	☐	☐	☐	☐	☐					
000021	NADEV VISNJA 6/1	KG	S1	1		0000		000000	☐	☐	☐	☐	☐					
000022	KECAP 5/1	KG	S1	1		0000		000000	☐	☐	☐	☐	☐					
000023	KRASTAVAC LIMENKA 4,2	KG	S1	1		0000		000000	☐	☐	☐	☐	☐					
000024	KRASTAVAC EKSTRA 680G	KG	S1	1		0000		000000	☐	☐	☐	☐	☐					
000025	NEUTRALNA PAVLAKA 1L	KG	S1	1		0000		000000	☐	☐	☐	☐	☐					
000026	PASTERIZOVANI LJUTI FEFERONI 630GR	KG	S1	1		0000		000000	☐	☐	☐	☐	☐					
000027	MASLINE ZELENE BK RF 10/1	KG	S1	1		0000		000000	☐	☐	☐	☐	☐					
000028	MASLINE ZELENE SK RF 13/1	KG	S1	1		0000		000000	☐	☐	☐	☐	☐					
000029	MASLINE CRNE CONFIT SK 2,5 KG	KG	S1	1		0000		000000	☐	☐	☐	☐	☐					
000030	MASLINE CRNE CONFIT BK 2 KG	KG	S1	1		0000		000000	☐	☐	☐	☐	☐					
000031	MASLINE ZELENE SECKANE RF	KG	S1	1		0000		000000	☐	☐	☐	☐	☐					
000032	MASLINE CRNE SECKANE	KG	S1	1		0000		000000	☐	☐	☐	☐	☐					
000033	POSIP ZA HLEB I PECIVO	KG	S1	1		0000		000000	☐	☐	☐	☐	☐					
000034	PARADAIZ PIRE	KG	S1	1		0000		000000	☐	☐	☐	☐	☐					
000035	MAJONEZ SALATNI 2000ML	KG	S1	1		0000		000000	☐	☐	☐	☐	☐					
000036	NADEV JABUKA 6/1	KG	S1	1		0000		000000	☐	☐	☐	☐	☐					
000037	DIMLJENI TRAPIST	KG	S1	1		0000		000000	☐	☐	☐	☐	☐					

318 od 318

Ovim postupkom je izuzetno ubrzano preuzimanje podataka, što je naročito značajno za knjigovodstvene agencije kod kojih postoji potreba za prevođenjem velikog broja šifarnika poslovnih partnera i artikala.

Postupak uvoza Partnera/Kupaca i dobavljača

Analogno prethodnom postupku, ista funkcionalnost omogućena je u **Šifarniku poslovnih partnera**.

Desnim klikom miša, izborom opcije Uvezi iz XLS/XLSX omogućen je uvoz podataka iz Excel fajla u šifarnik Poslovnih partnera. Obavezno čekirajte **F2-Izmene** u dnu ekrana a zatim desnim klikom miša, odaberite opciju **Uvezi iz Excela**:

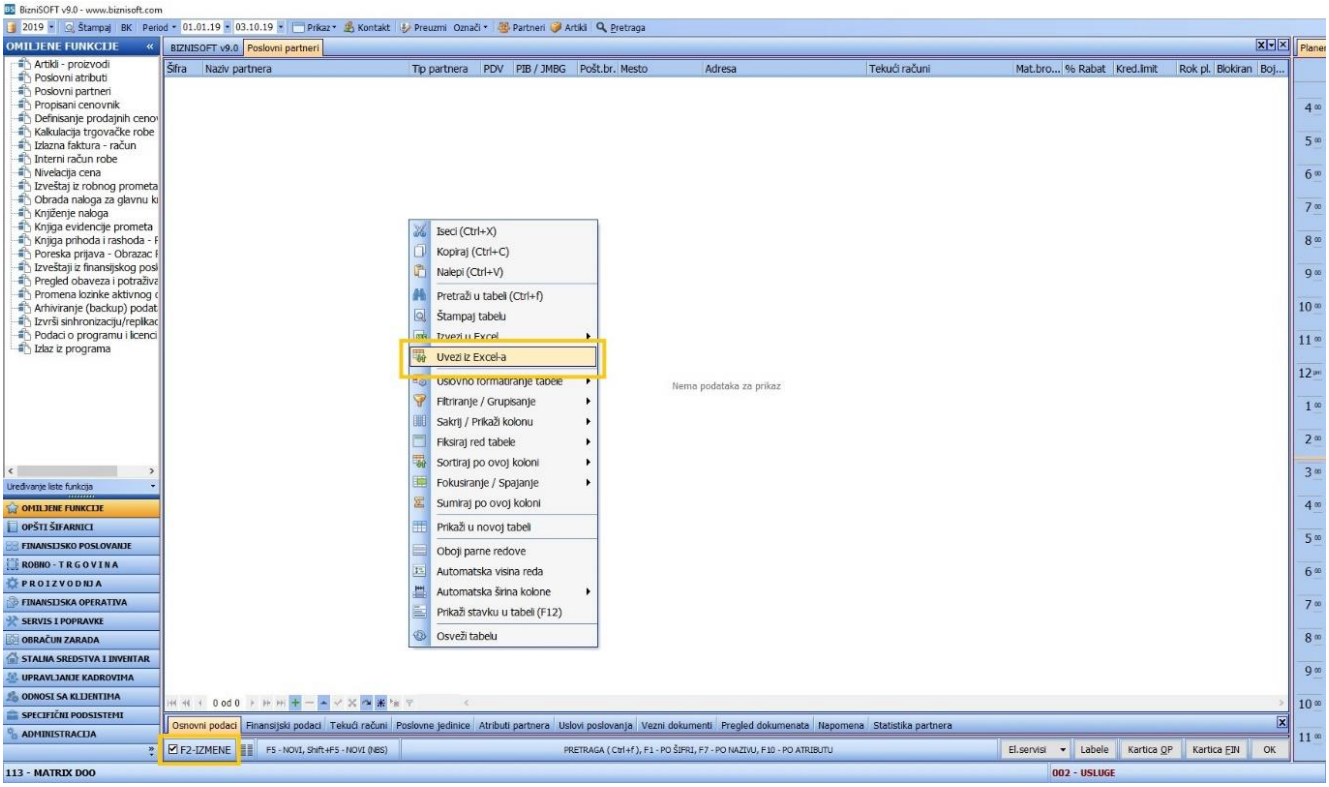

Mapiranje kolona i priprema za dalji uvoz, vrši se klikom na Naziv partnera u tabeli iz pregleda a zatim iz padajuće liste selektujte odgovarajuću vrednost:

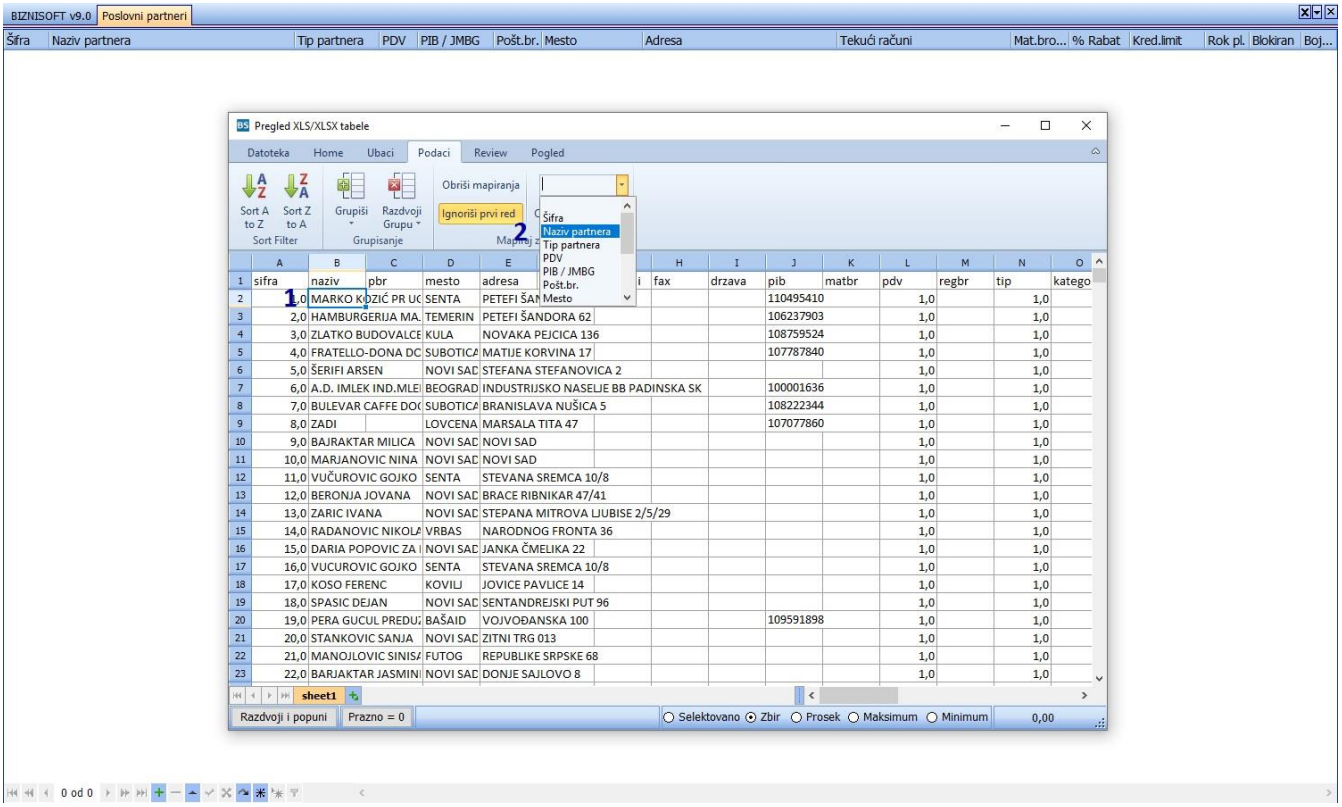

Po završetku mapiranja kolona, klikom na funkciju **Ok/Uvezi tabelu**, pojaviće se progres-bar prilikom učitavanja podataka.

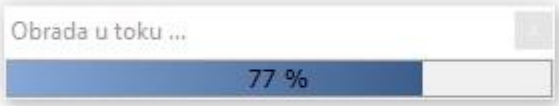

Postupak uvoza podataka u Matičnu knjigu radnika

Isti princip važi i za uvoz podataka iz Excel XLS/XLSX fajla u **Matičnu knjigu radnika**. Aktivirajte širi prikaz kolona **Alt+F1** i omogućite izmene **F2-Izmene**. Mapirajte odgovarajuće kolone: JMBG, ime i prezime, ime roditelja, datum rođenja, broj tekućeg računa itd iz izvornog Excel dokumenta a zatim kliknite na polje Ok/Uvezi ovu tabelu:

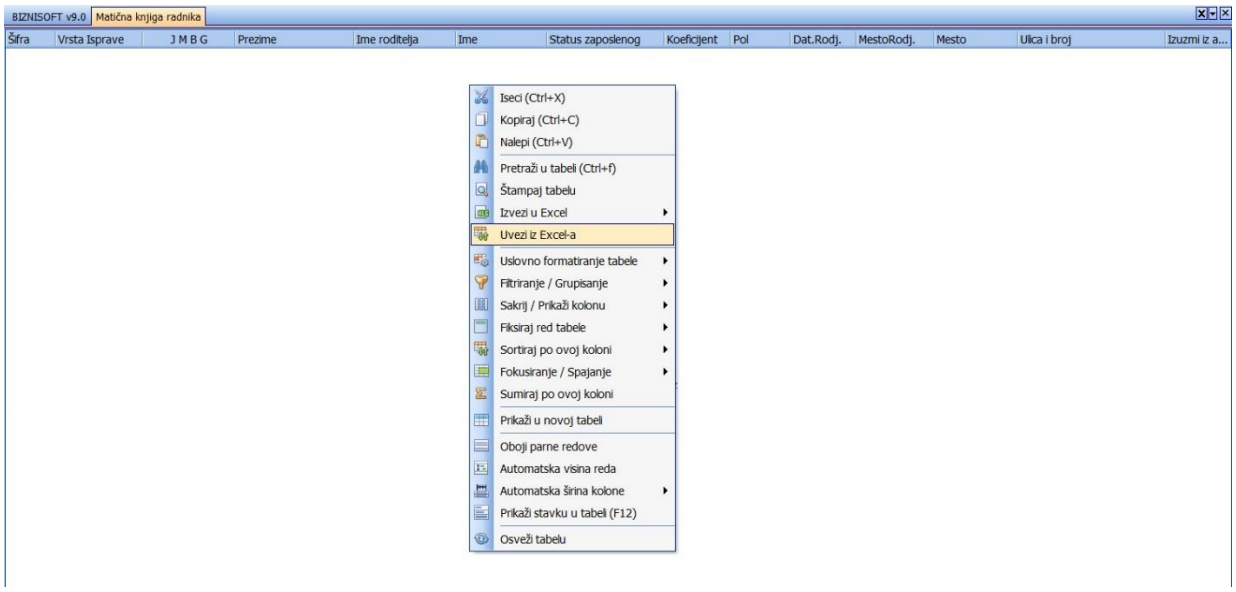

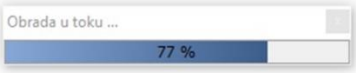

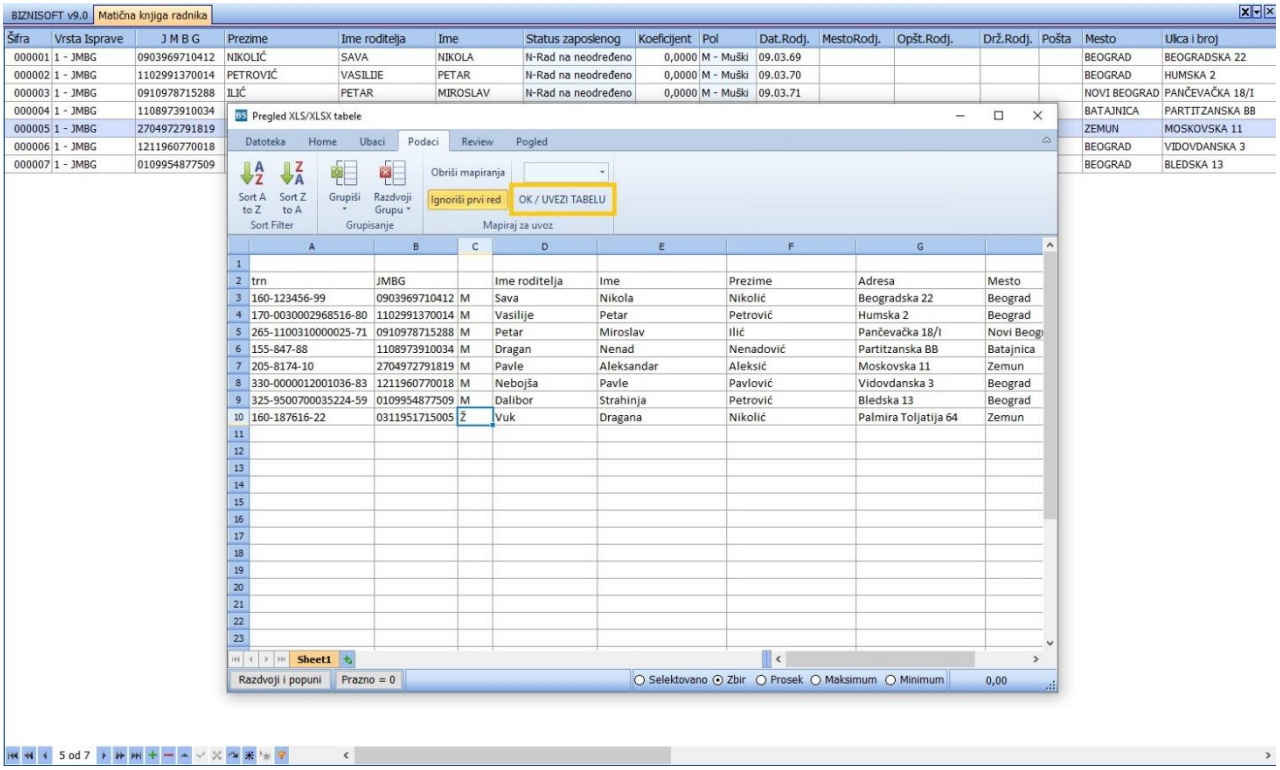

Napredno podešavanje tabela i uslovno formatiranje

Funkcionalnost naprednog podešavanja svih tabela u BizniSoft-u iz menija na slici u nastavku dobija se desnim klikom miša – pozicioniranjem u određenoj koloni. Klikom na Uslovno formatiranje tabele, otvoriće se susedni podmeniji:

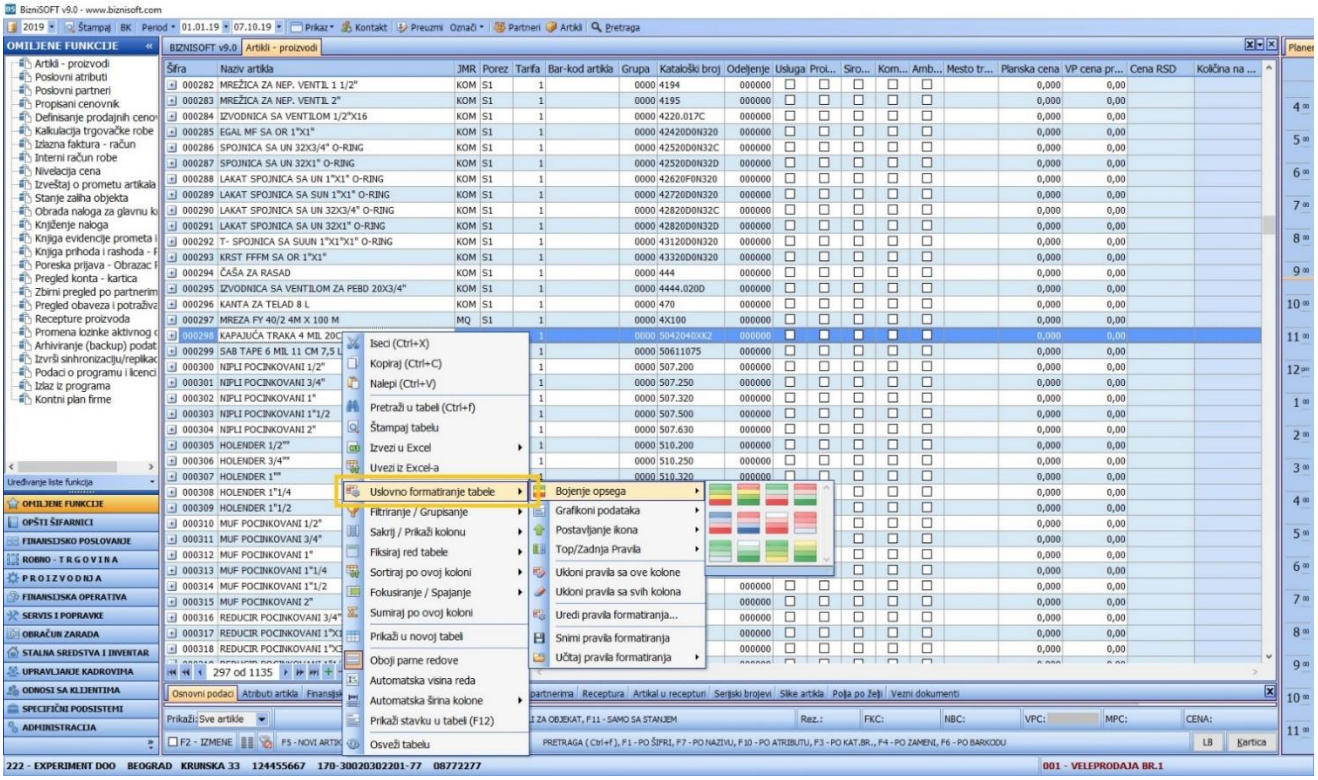

Uslovno formatiranje – Pruža mogućnost obeležavanja kolona na osnovu određenih kriterijuma.

Opcija **Bojenje opsega**, boji opseg kolone prema rastućem odnosno opadajućem nizu a formatiranu kolonu:

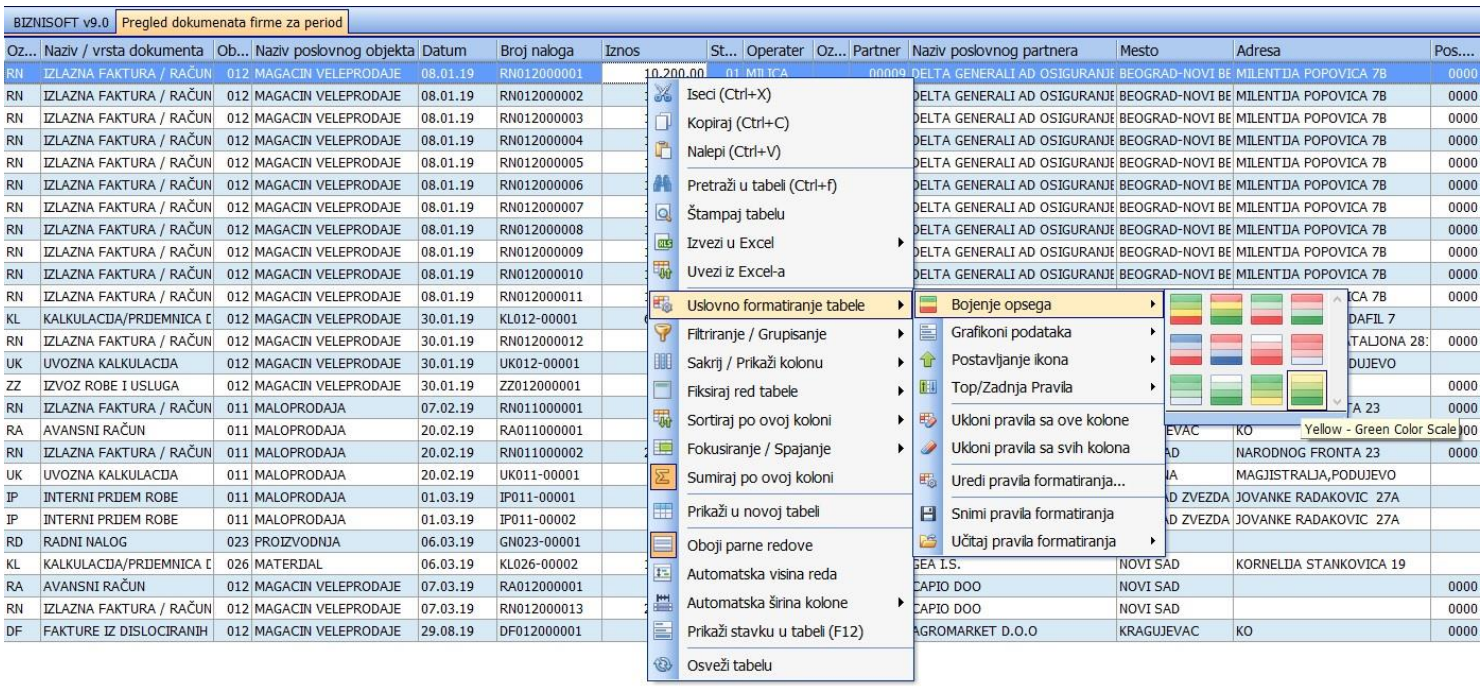

BIZNISOFT v9.0 | Pregled dokumenata firme za period

Oz...	Naziv / vrsta dokumenta	Ob...	Naziv poslovnog objekta	Datum	Broj naloga	Iznos	St...	Operater	Oz...	Partner	Naziv poslovnog partnera	Mesto	Adresa	Pos....
RN	IZLAZNA FAKTURA / RAČUN	012	MAGACIN VELEPRODAJE	08.01.19	RN012000001	10.200,00	01	MILICA		00009	DELTA GENERALI AD OSIGURANJE	BEOGRAD-NOVI BE	MILENTIJA POPOVICA 7B	0000
RN	IZLAZNA FAKTURA / RAČUN	012	MAGACIN VELEPRODAJE	08.01.19	RN012000002	10.200,00	01	MILICA		00009	DELTA GENERALI AD OSIGURANJE	BEOGRAD-NOVI BE	MILENTIJA POPOVICA 7B	0000
RN	IZLAZNA FAKTURA / RAČUN	012	MAGACIN VELEPRODAJE	08.01.19	RN012000003	10.200,00	01	MILICA		00009	DELTA GENERALI AD OSIGURANJE	BEOGRAD-NOVI BE	MILENTIJA POPOVICA 7B	0000
RN	IZLAZNA FAKTURA / RAČUN	012	MAGACIN VELEPRODAJE	08.01.19	RN012000004	10.200,00	01	MILICA		00009	DELTA GENERALI AD OSIGURANJE	BEOGRAD-NOVI BE	MILENTIJA POPOVICA 7B	0000
RN	IZLAZNA FAKTURA / RAČUN	012	MAGACIN VELEPRODAJE	08.01.19	RN012000005	10.200,00	01	MILICA		00009	DELTA GENERALI AD OSIGURANJE	BEOGRAD-NOVI BE	MILENTIJA POPOVICA 7B	0000
RN	IZLAZNA FAKTURA / RAČUN	012	MAGACIN VELEPRODAJE	08.01.19	RN012000006	10.200,00	01	MILICA		00009	DELTA GENERALI AD OSIGURANJE	BEOGRAD-NOVI BE	MILENTIJA POPOVICA 7B	0000
RN	IZLAZNA FAKTURA / RAČUN	012	MAGACIN VELEPRODAJE	08.01.19	RN012000007	10.200,00	01	MILICA		00009	DELTA GENERALI AD OSIGURANJE	BEOGRAD-NOVI BE	MILENTIJA POPOVICA 7B	0000
RN	IZLAZNA FAKTURA / RAČUN	012	MAGACIN VELEPRODAJE	08.01.19	RN012000008	10.200,00	01	MILICA		00009	DELTA GENERALI AD OSIGURANJE	BEOGRAD-NOVI BE	MILENTIJA POPOVICA 7B	0000
RN	IZLAZNA FAKTURA / RAČUN	012	MAGACIN VELEPRODAJE	08.01.19	RN012000009	10.200,00	01	MILICA		00009	DELTA GENERALI AD OSIGURANJE	BEOGRAD-NOVI BE	MILENTIJA POPOVICA 7B	0000
RN	IZLAZNA FAKTURA / RAČUN	012	MAGACIN VELEPRODAJE	08.01.19	RN012000010	10.200,00	01	MILICA		00009	DELTA GENERALI AD OSIGURANJE	BEOGRAD-NOVI BE	MILENTIJA POPOVICA 7B	0000
RN	IZLAZNA FAKTURA / RAČUN	012	MAGACIN VELEPRODAJE	08.01.19	RN012000011	10.200,00	01	MILICA		00009	DELTA GENERALI AD OSIGURANJE	BEOGRAD-NOVI BE	MILENTIJA POPOVICA 7B	0000
KL	KALKULACIJA/PRIJEMNICA D	012	MAGACIN VELEPRODAJE	30.01.19	KL012-00001	69.664,00	46	MILICA		00017	MK COMMERCE D.O.O	NOVI SAD	TRG MARIJE TRANDAFIL 7	
RN	IZLAZNA FAKTURA / RAČUN	012	MAGACIN VELEPRODAJE	30.01.19	RN012000012	5.672,73	01	MILICA		02823	AGROPLUS KGS DPP	KRAGUJEVAC	KRALJEVAČKOG BATALJONA 28:	0000
UK	UVOZNA KALKULACIJA	012	MAGACIN VELEPRODAJE	30.01.19	UK012-00001	4.976,00	01	MILICA		01902	BIO OIL SH.P.K	PRIŠTINA	MAGJISTRALJA,PODUJEVO	
ZZ	IZVOZ ROBE I USLUGA	012	MAGACIN VELEPRODAJE	30.01.19	ZZ012000001	5.672,73	01	MILICA		02139	US SORT TEKNOLOJI DIS TIC	TURKIYE		0000
RN	IZLAZNA FAKTURA / RAČUN	011	MALOPRODAJA	07.02.19	RN011000001	200,00	01	MILICA		00002	AGROGLOBE DOO	NOVI SAD	NARODNOG FRONTA 23	0000
RA	AVANSNI RAČUN	011	MALOPRODAJA	20.02.19	RA011000001	300,00	01	MILICA		00001	AGROMARKET D.O.O	KRAGUJEVAC	KO	0000
RN	IZLAZNA FAKTURA / RAČUN	011	MALOPRODAJA	20.02.19	RN011000002	28.096,73	01	MILICA		00002	AGROGLOBE DOO	NOVI SAD	NARODNOG FRONTA 23	0000
UK	UVOZNA KALKULACIJA	011	MALOPRODAJA	20.02.19	UK011-00001	2.857,20	01	MILICA		01902	BIO OIL SH.P.K	PRIŠTINA	MAGJISTRALJA,PODUJEVO	
IP	INTERNI PRIJEM ROBE	011	MALOPRODAJA	01.03.19	IP011-00001	8.191,70	01	MILICA		00012	SIMBOL INTERNATIONAL D.O.O	BEOGRAD ZVEZDA	JOVANKE RADAKOVIC 27A	
IP	INTERNI PRIJEM ROBE	011	MALOPRODAJA	01.03.19	IP011-00002	8.191,70	01	MILICA		00012	SIMBOL INTERNATIONAL D.O.O	BEOGRAD ZVEZDA	JOVANKE RADAKOVIC 27A	
RD	RADNI NALOG	023	PROIZVODNJA	06.03.19	GN023-00001	1,00	01	ANA						
KL	KALKULACIJA/PRIJEMNICA D	026	MATERIJAL	06.03.19	KL026-00002	16.720,00	46	ANA		00020	GEA I.S.	NOVI SAD	KORNELIJA STANKOVICA 19	
RA	AVANSNI RAČUN	012	MAGACIN VELEPRODAJE	07.03.19	RA012000001	2.796,00	36	MILICA		02832	CAPIO DOO	NOVI SAD		0000
RN	IZLAZNA FAKTURA / RAČUN	012	MAGACIN VELEPRODAJE	07.03.19	RN012000013	20.652,65	46	MILICA		02832	CAPIO DOO	NOVI SAD		0000
DF	FAKTURE IZ DISLOCIRANIH	012	MAGACIN VELEPRODAJE	29.08.19	DF012000001	44,00	01	BRANA		00001	AGROMARKET D.O.O	KRAGUJEVAC	KO	0000

Istu kolonu možemo dodatno prilagoditi klikom na opciju **Sortiraj po ovoj koloni** ↓↑:

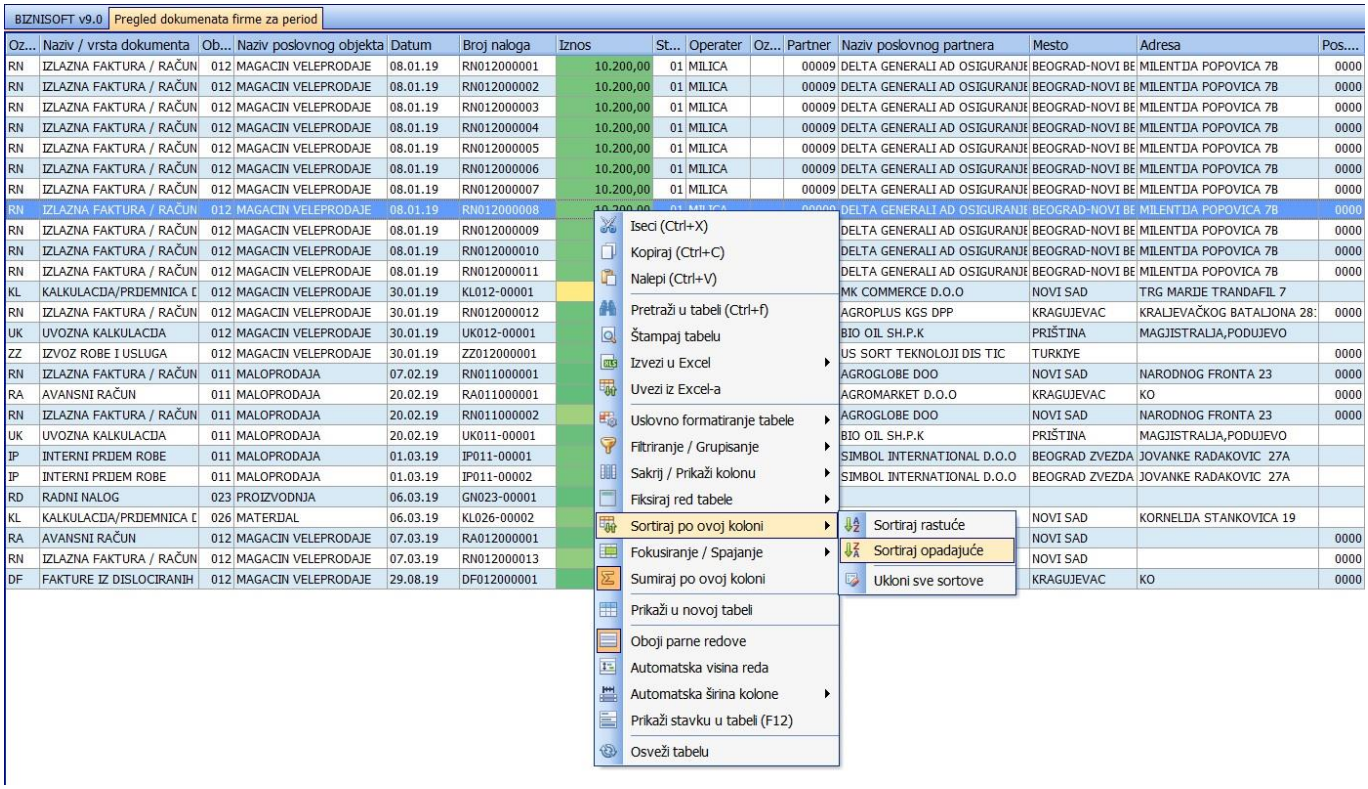

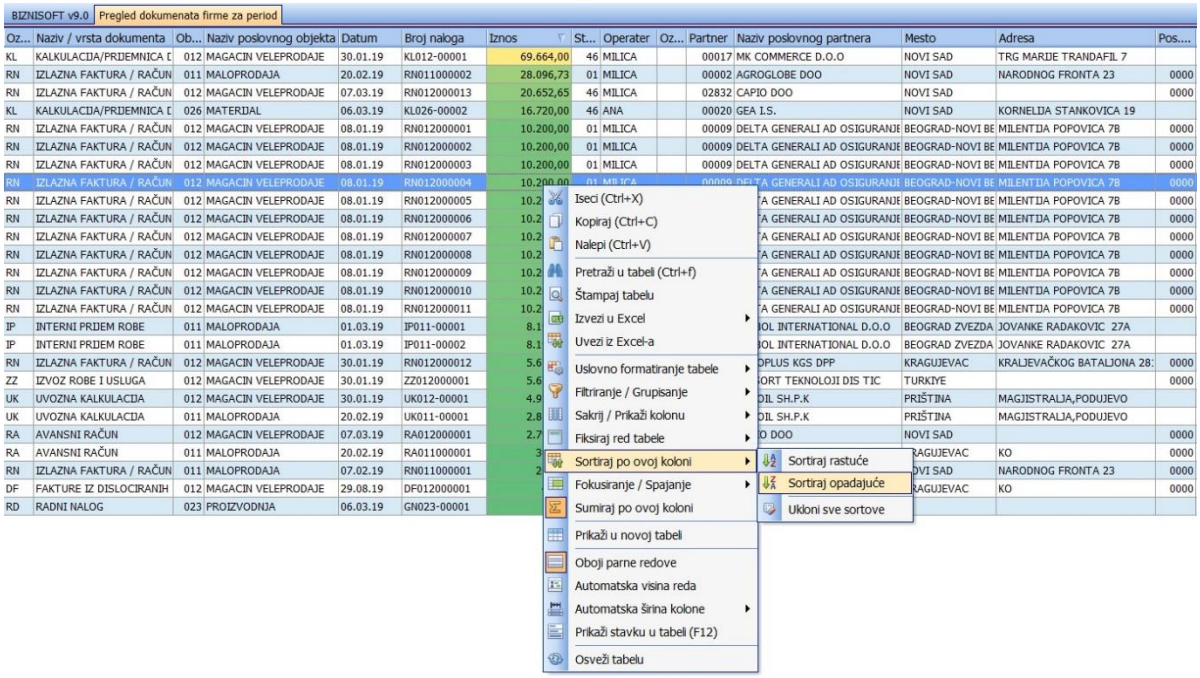

Desnim klikom miša, preko opcije Uslovno formatiranje, zatim **Ukloni pravila** sa ove kolone, brišemo zadato formatiranje, a klikom na **Ukloni sve sortove**, vraćamo se na podrazumevana podešavanja.

Opcija **Grafikoni podataka** takođe služi za isticanje najviših vrednosti u određenoj koloni:

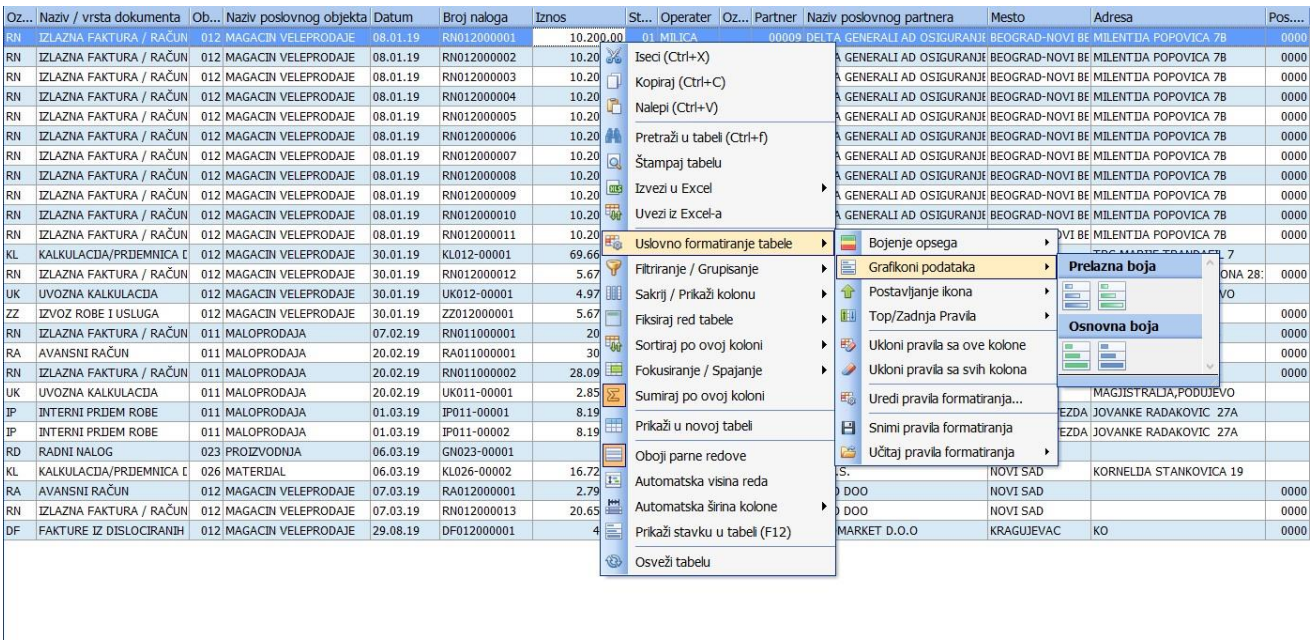

BIZNISOFT v9.0 | Pregled dokumenata firme za period

Oz...	Naziv / vrsta dokumenta	Ob...	Naziv poslovnog objekta	Datum	Broj naloga	Iznos	St...	Operater	Oz...	Partner	Naziv poslovnog partnera	Mesto	Adresa	Pos....
RD	RADNI NALOG	023	PROIZVODNJA	06.03.19	GN023-00001	1,00	01	ANA						
DF	FAKTURE IZ DISLOCIRANIH	012	MAGACIN VELEPRODAJE	29.08.19	DF012000001	44,00	01	BRANA		00001	AGROMARKET D.O.O	KRAGUJEVAC	KO	0000
RN	IZLAZNA FAKTURA / RAČUN	011	MALOPRODAJA	07.02.19	RN011000001	200,00	01	MILICA		00002	AGROGLOBE DOO	NOVI SAD	NARODNOG FRONTA 23	0000
RA	AVANSNI RAČUN	011	MALOPRODAJA	20.02.19	RA011000001	300,00	01	MILICA		00001	AGROMARKET D.O.O	KRAGUJEVAC	KO	0000
RA	AVANSNI RAČUN	012	MAGACIN VELEPRODAJE	07.03.19	RA012000001	2.796,00	36	MILICA		02832	CAPIO DOO	NOVI SAD		0000
UK	UVOZNA KALKULACIJA	011	MALOPRODAJA	20.02.19	UK011-00001	2.857,20	01	MILICA		01902	BIO OIL SH.P.K	PRIŠTINA	MAGJISTRALJA,PODUJEVO	
UK	UVOZNA KALKULACIJA	012	MAGACIN VELEPRODAJE	30.01.19	UK012-00001	4.976,00	01	MILICA		01902	BIO OIL SH.P.K	PRIŠTINA	MAGJISTRALJA,PODUJEVO	
RN	IZLAZNA FAKTURA / RAČUN	012	MAGACIN VELEPRODAJE	30.01.19	RN012000012	5.672,73	01	MILICA		02823	AGROPLUS KGS DPP	KRAGUJEVAC	KRALJEVAČKOG BATALJONA 28:	0000
ZZ	IZVOZ ROBE I USLUGA	012	MAGACIN VELEPRODAJE	30.01.19	ZZ012000001	5.672,73	01	MILICA		02139	US SORT TEKNOLOJI DIS TIC	TURKIYE		0000
IP	INTERNI PRIJEM ROBE	011	MALOPRODAJA	01.03.19	IP011-00001	8.191,70	01	MILICA		00012	SIMBOL INTERNATIONAL D.O.O	BEOGRAD ZVEZDA	JOVANKE RADAKOVIC 27A	
IP	INTERNI PRIJEM ROBE	011	MALOPRODAJA	01.03.19	IP011-00002	8.191,70	01	MILICA		00012	SIMBOL INTERNATIONAL D.O.O	BEOGRAD ZVEZDA	JOVANKE RADAKOVIC 27A	
RN	IZLAZNA FAKTURA / RAČUN	012	MAGACIN VELEPRODAJE	08.01.19	RN012000001	10.200,00	01	MILICA		00009	DELTA GENERALI AD OSIGURANJE	BEOGRAD-NOVI BE	MILENTIJA POPOVICA 7B	0000
RN	IZLAZNA FAKTURA / RAČUN	012	MAGACIN VELEPRODAJE	08.01.19	RN012000002	10.200,00	01	MILICA		00009	DELTA GENERALI AD OSIGURANJE	BEOGRAD-NOVI BE	MILENTIJA POPOVICA 7B	0000
RN	IZLAZNA FAKTURA / RAČUN	012	MAGACIN VELEPRODAJE	08.01.19	RN012000003	10.200,00	01	MILICA		00009	DELTA GENERALI AD OSIGURANJE	BEOGRAD-NOVI BE	MILENTIJA POPOVICA 7B	0000
RN	IZLAZNA FAKTURA / RAČUN	012	MAGACIN VELEPRODAJE	08.01.19	RN012000004	10.200,00	01	MILICA		00009	DELTA GENERALI AD OSIGURANJE	BEOGRAD-NOVI BE	MILENTIJA POPOVICA 7B	0000
RN	IZLAZNA FAKTURA / RAČUN	012	MAGACIN VELEPRODAJE	08.01.19	RN012000005	10.200,00	01	MILICA		00009	DELTA GENERALI AD OSIGURANJE	BEOGRAD-NOVI BE	MILENTIJA POPOVICA 7B	0000
RN	IZLAZNA FAKTURA / RAČUN	012	MAGACIN VELEPRODAJE	08.01.19	RN012000006	10.200,00	01	MILICA		00009	DELTA GENERALI AD OSIGURANJE	BEOGRAD-NOVI BE	MILENTIJA POPOVICA 7B	0000
RN	IZLAZNA FAKTURA / RAČUN	012	MAGACIN VELEPRODAJE	08.01.19	RN012000007	10.200,00	01	MILICA		00009	DELTA GENERALI AD OSIGURANJE	BEOGRAD-NOVI BE	MILENTIJA POPOVICA 7B	0000
RN	IZLAZNA FAKTURA / RAČUN	012	MAGACIN VELEPRODAJE	08.01.19	RN012000008	10.200,00	01	MILICA		00009	DELTA GENERALI AD OSIGURANJE	BEOGRAD-NOVI BE	MILENTIJA POPOVICA 7B	0000
RN	IZLAZNA FAKTURA / RAČUN	012	MAGACIN VELEPRODAJE	08.01.19	RN012000009	10.200,00	01	MILICA		00009	DELTA GENERALI AD OSIGURANJE	BEOGRAD-NOVI BE	MILENTIJA POPOVICA 7B	0000
RN	IZLAZNA FAKTURA / RAČUN	012	MAGACIN VELEPRODAJE	08.01.19	RN012000010	10.200,00	01	MILICA		00009	DELTA GENERALI AD OSIGURANJE	BEOGRAD-NOVI BE	MILENTIJA POPOVICA 7B	0000
RN	IZLAZNA FAKTURA / RAČUN	012	MAGACIN VELEPRODAJE	08.01.19	RN012000011	10.200,00	01	MILICA		00009	DELTA GENERALI AD OSIGURANJE	BEOGRAD-NOVI BE	MILENTIJA POPOVICA 7B	0000
KL	KALKULACIJA/PRIJEMNICA D	026	MATERIJAL	06.03.19	KL026-00002	16.720,00	46	ANA		00020	GEA I.S.	NOVI SAD	KORNELIJA STANKOVICA 19	
RN	IZLAZNA FAKTURA / RAČUN	012	MAGACIN VELEPRODAJE	07.03.19	RN012000013	20.652,65	46	MILICA		02832	CAPIO DOO	NOVI SAD		0000
RN	IZLAZNA FAKTURA / RAČUN	011	MALOPRODAJA	20.02.19	RN011000002	28.096,73	01	MILICA		00002	AGROGLOBE DOO	NOVI SAD	NARODNOG FRONTA 23	0000
KL	KALKULACIJA/PRIJEMNICA D	012	MAGACIN VELEPRODAJE	30.01.19	KL012-00001	69.664,00	46	MILICA		00017	MK COMMERCE D.O.O	NOVI SAD	TRG MARIJE TRANDAFIL 7	

Opcija **Postavljanje ikona** takođe uzima u obzir najviše, prosečne I vrednosti ispod proseka, predstavljajući ih odabranim simbolima:

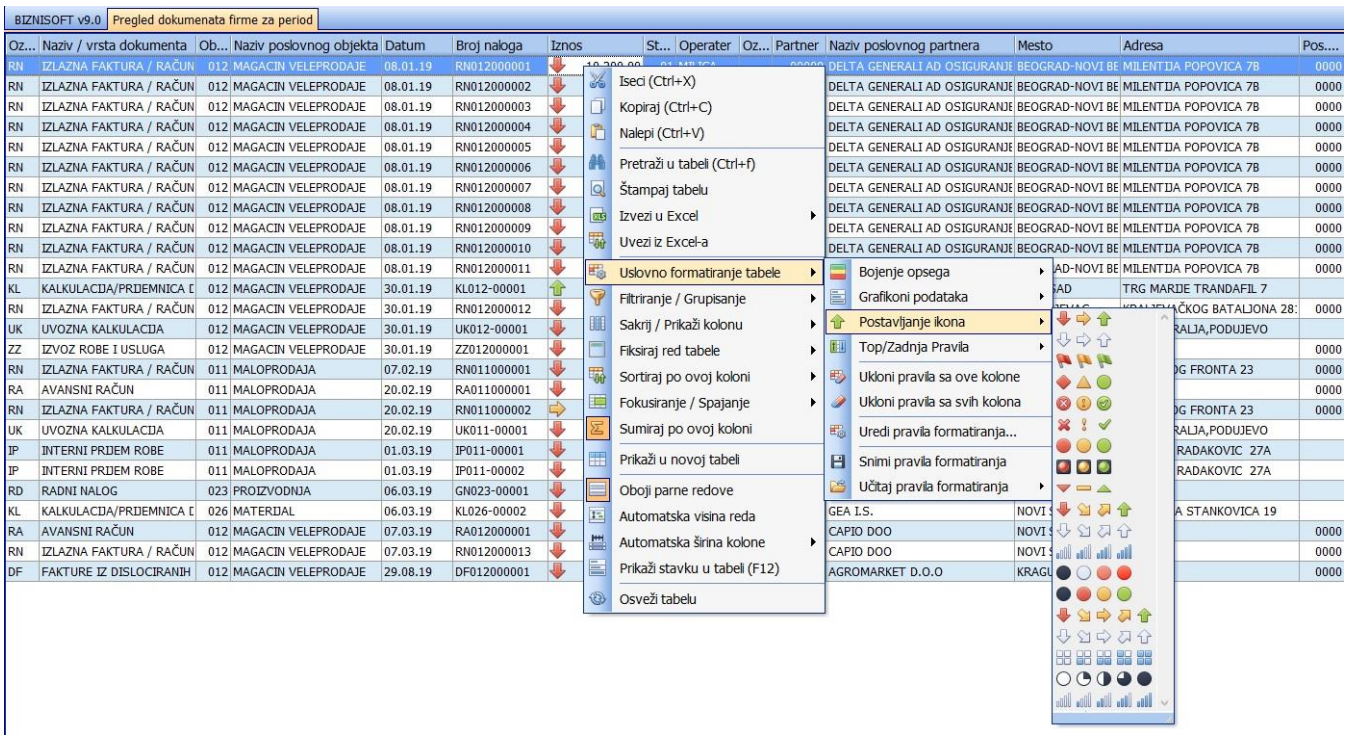

Opcija **Top/Zadnja pravila** obeležava entitete koji se nalaze u predviđenom opsegu - Top 10, Top 100 itd.

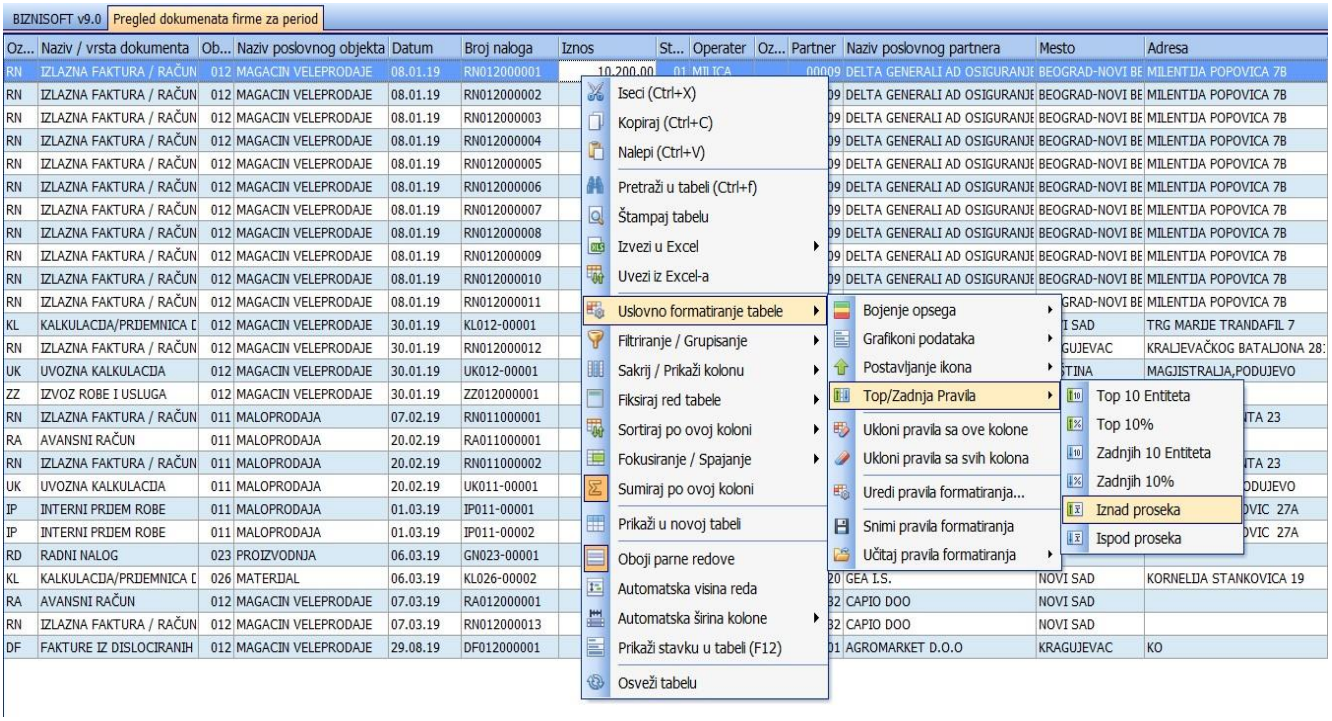

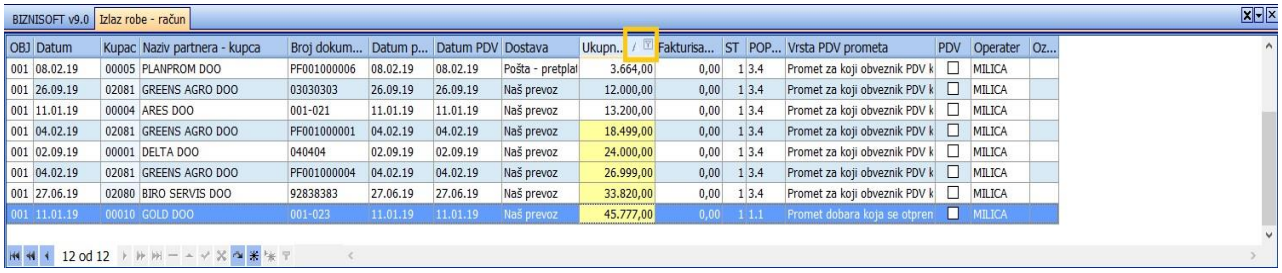

Ukloni pravila sa ove kolone (ili svih kolona) – uklanja formatiranja selektovane kolone ili svih kolona. Isti efekat se postiže izlaskom iz aktivnog ekrana – program ne čuva izmene ukoliko se formatirana tabela ne sačuva.

Uredi pravila formatiranja služi za definisanje pravila i uslove formatiranja izabranih kolona. Klikom na Uredi pravila formatiranja otvara se **Menadžer pravila uslovnog formatiranja** (Conditional Formatting Manager), služi za definisanje novih pravila i promene postojećih pravila.

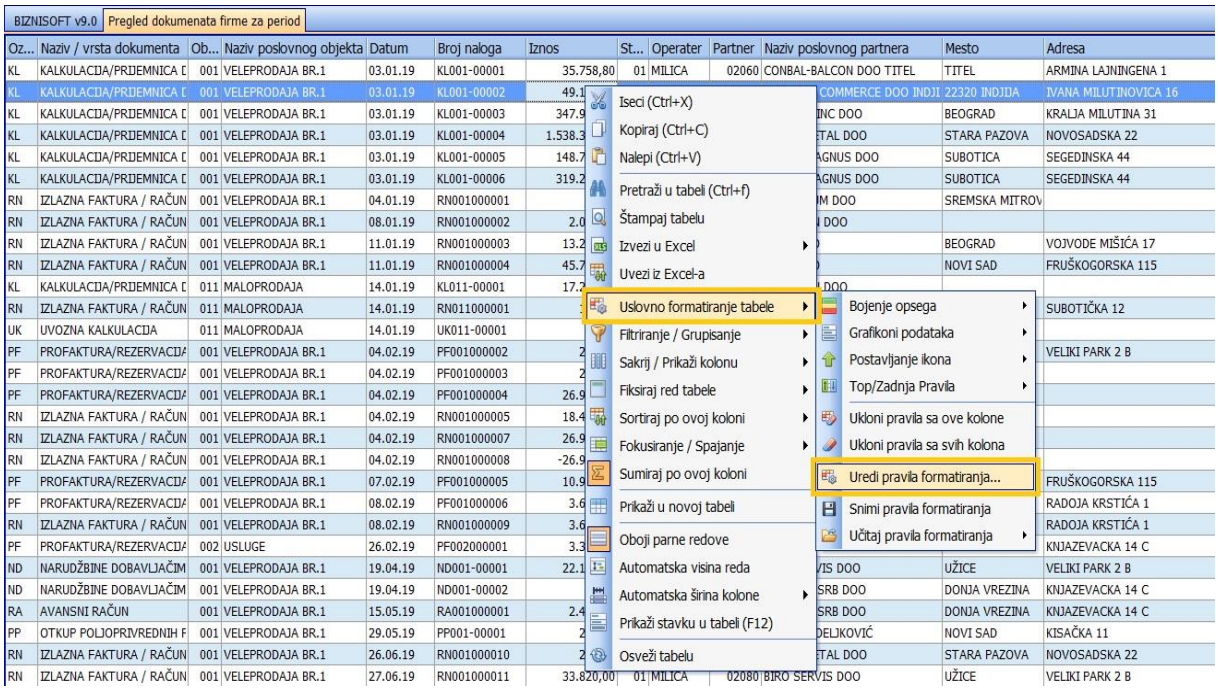

Novo pravilo – služi za postavljanje, definisanje novog pravila uz mogućnost definisanja pravila formatiranja za trenutnu sekciju, naziv, vrstu dokumenta, operatera itd:

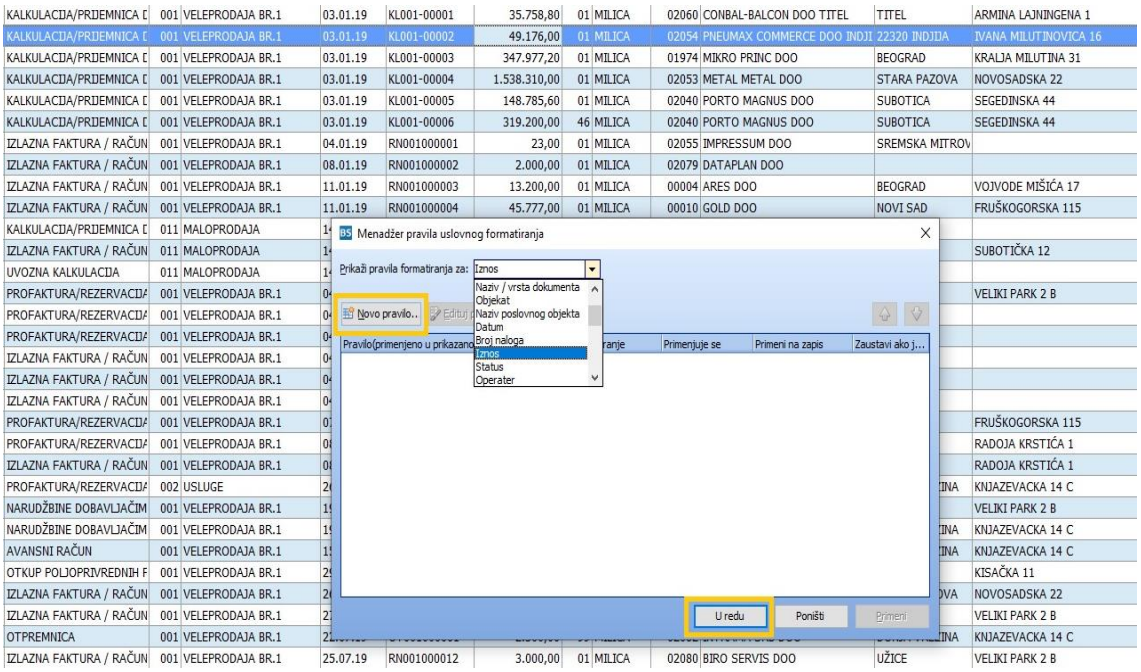

Klikom na **Novo pravilo**, u okviru ekrana Menadžer uslovnog formatiranja, odaberite neko od ponuđenih pravila a zatim definišite dodatna pravila klikom na polje **Formatiranje …** :

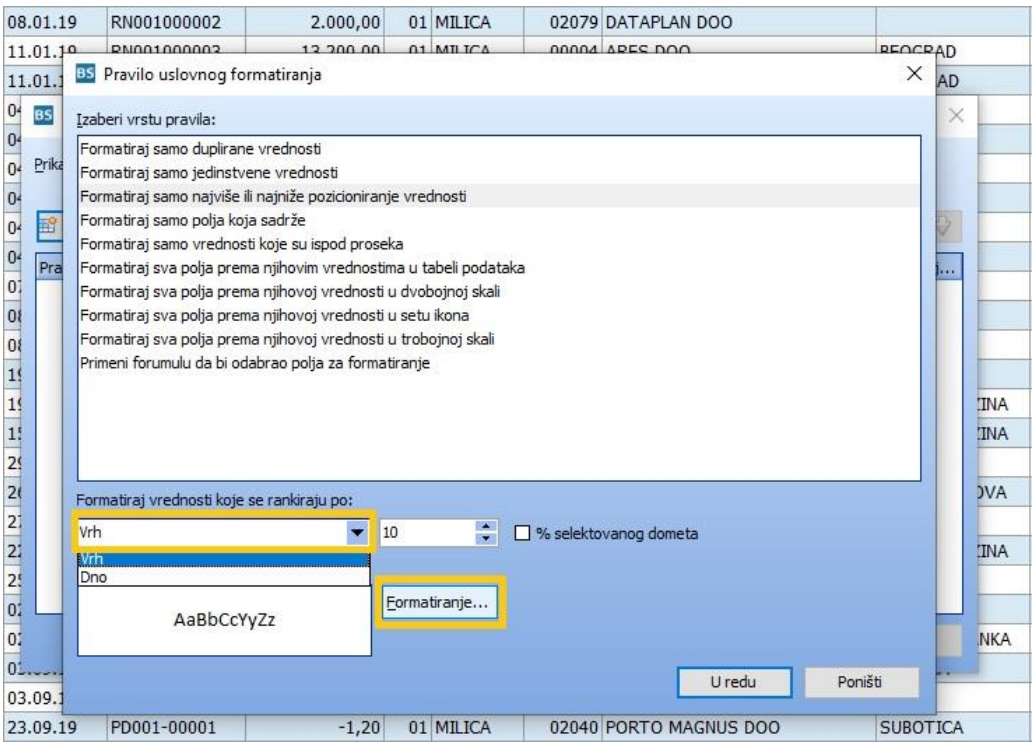

Klik na polje **Formatiranje…** otvara nov ekran za promenu vrste fonta i boje:

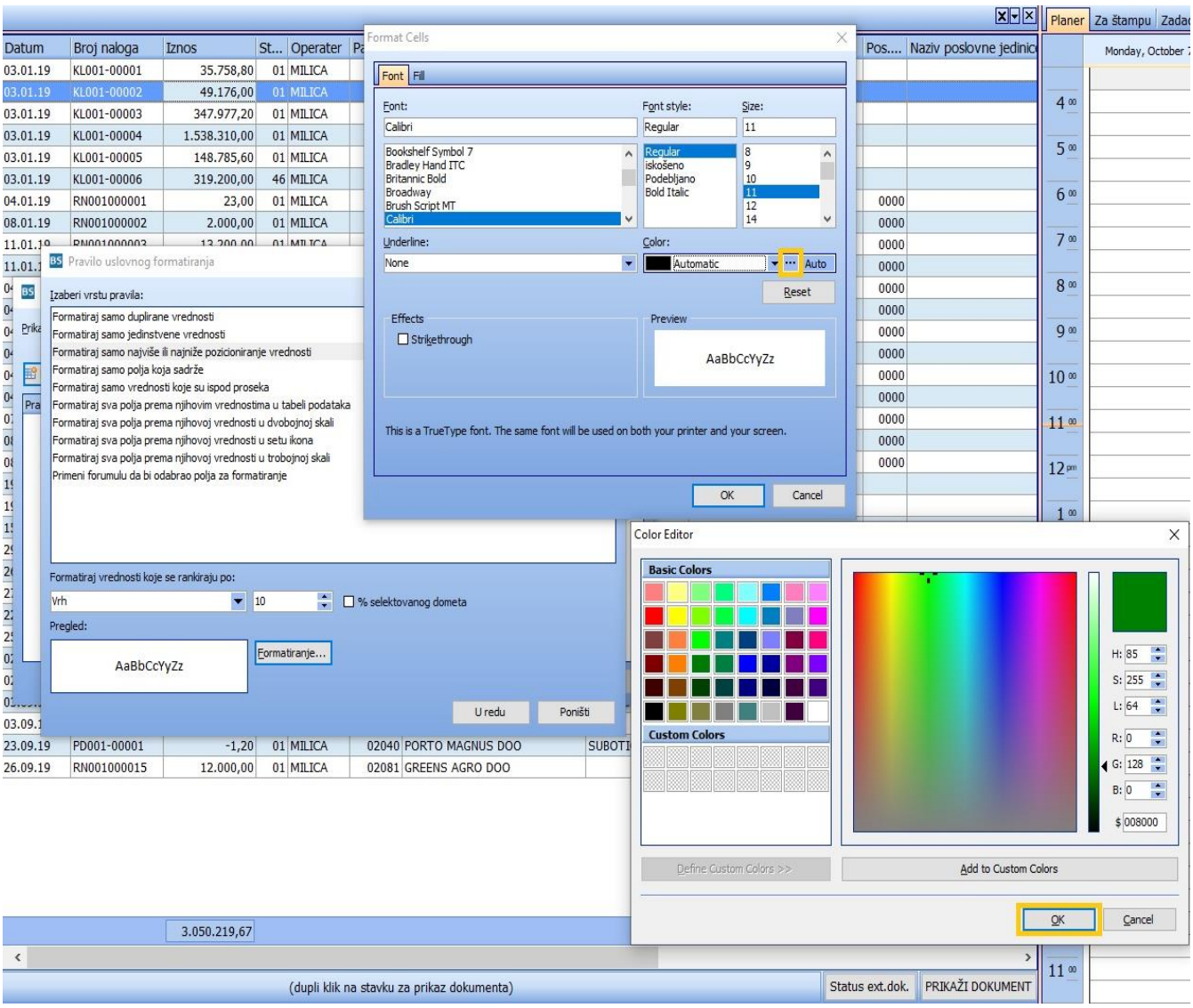

Susedni tab Fill nudi niz opcija za bojenje pozadine formatirane kolone:

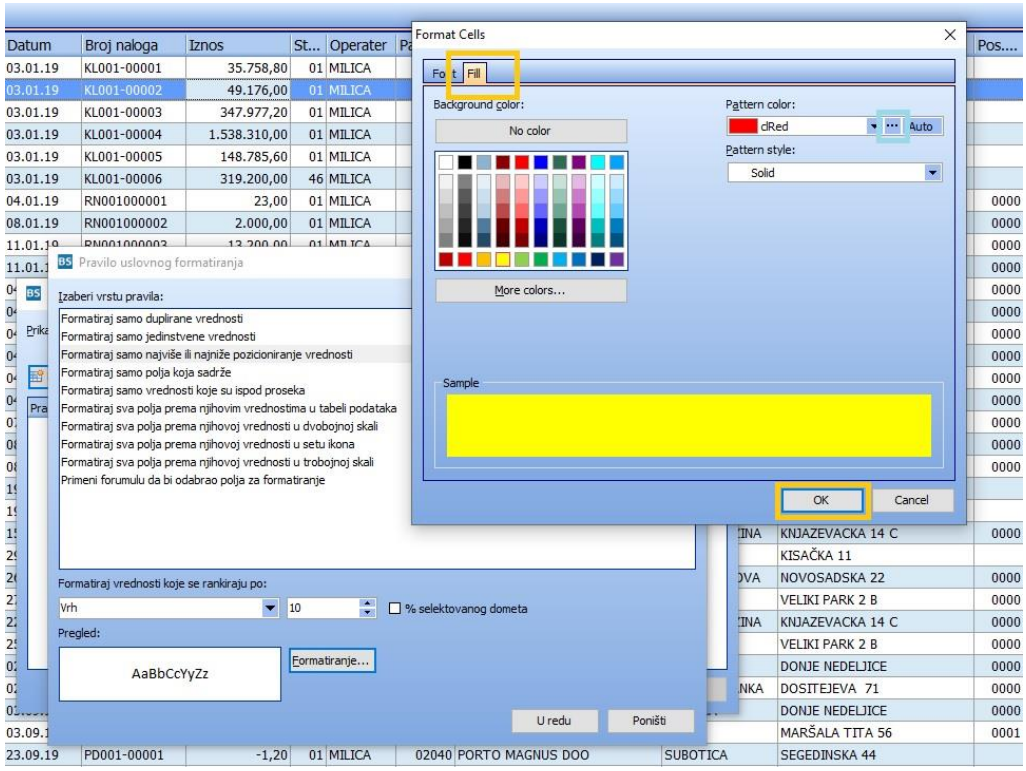

Sva postavljena pravila formatiranja, biće prikazana u štampi izveštaja, desnim klikom izborom opcije Štampaj tabelu!

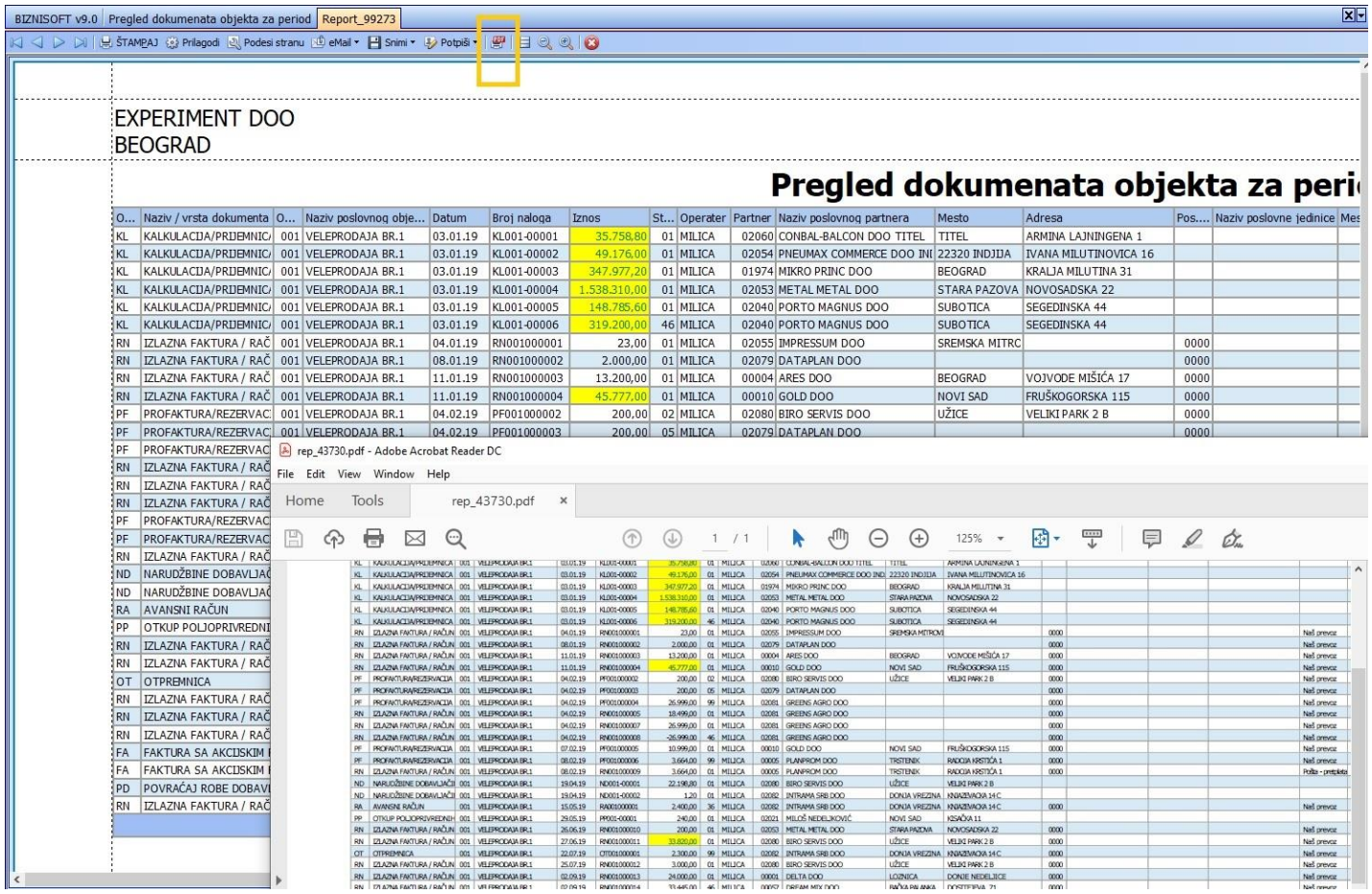

Opcija **Edituj pravilo** – uređuje neko prethodno postavljeno.

Sva podešavanja mogu se sačuvati klikom na **Snimi pravila formatiranja**:

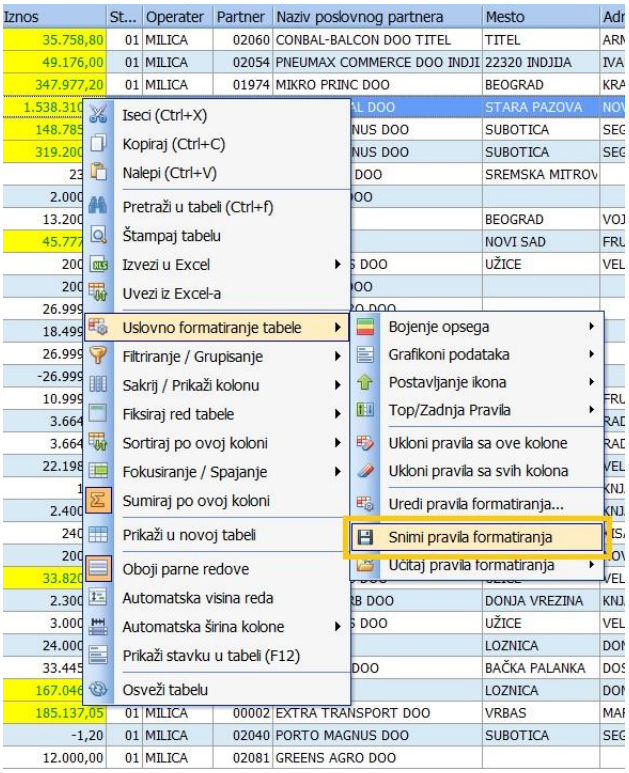

Pri učitavanju pravila, klikom na opciju **Učitaj pravila formatiranja** postavljana pravila formatiranja možete primeniti i ukoliko promenite firmu i primeniti pravila formatiranja drugih operatera:

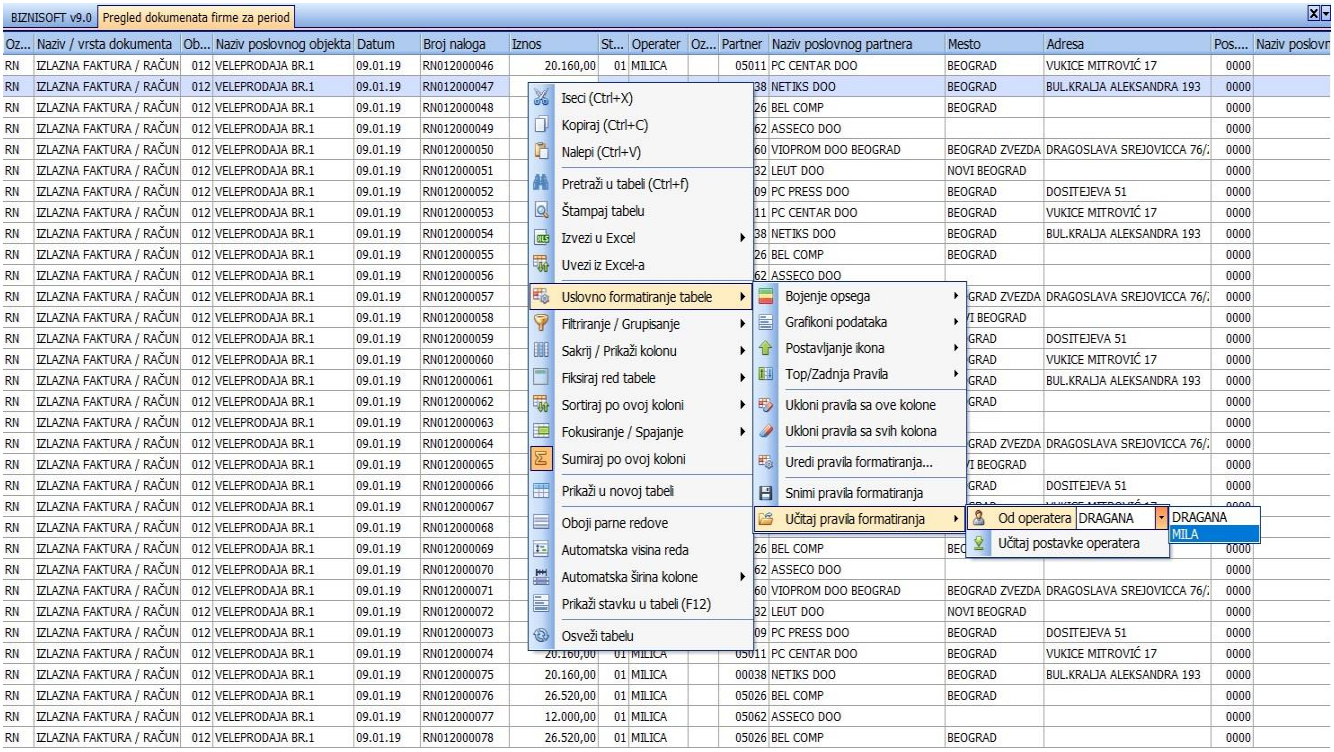

Pozicioniranjem na izabranu kolonu, u bilo kojoj tabeli, desnim klikom miša aplikacija nudi niz funkcionalnosti za napredni rad sa tabelama:

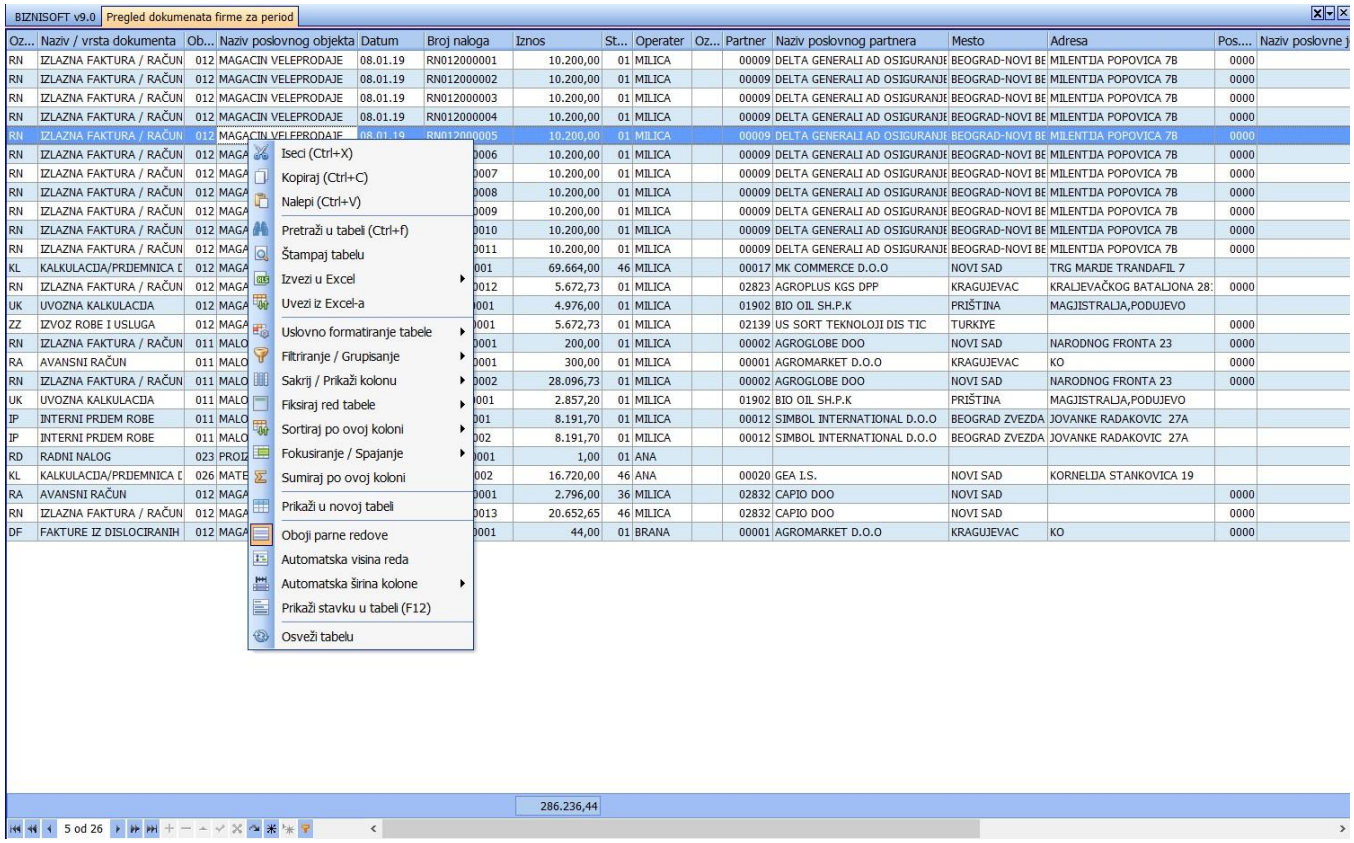

Opcija za pretragu izabrane tabele **Pretraži u tabeli** analogna je prečici Ctrl+F:

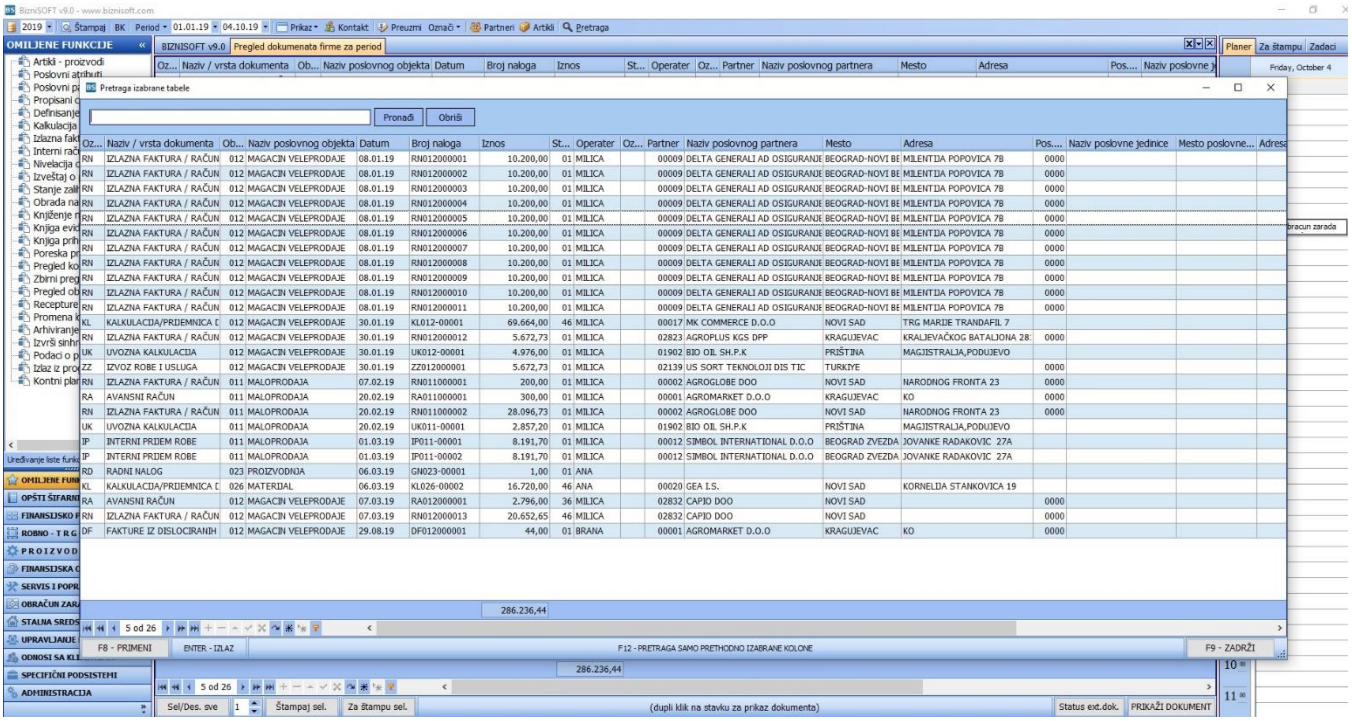

Funkcija **Štampaj tabelu** nudi prikaz izabrane tabele za dalju štampu izveštaja:

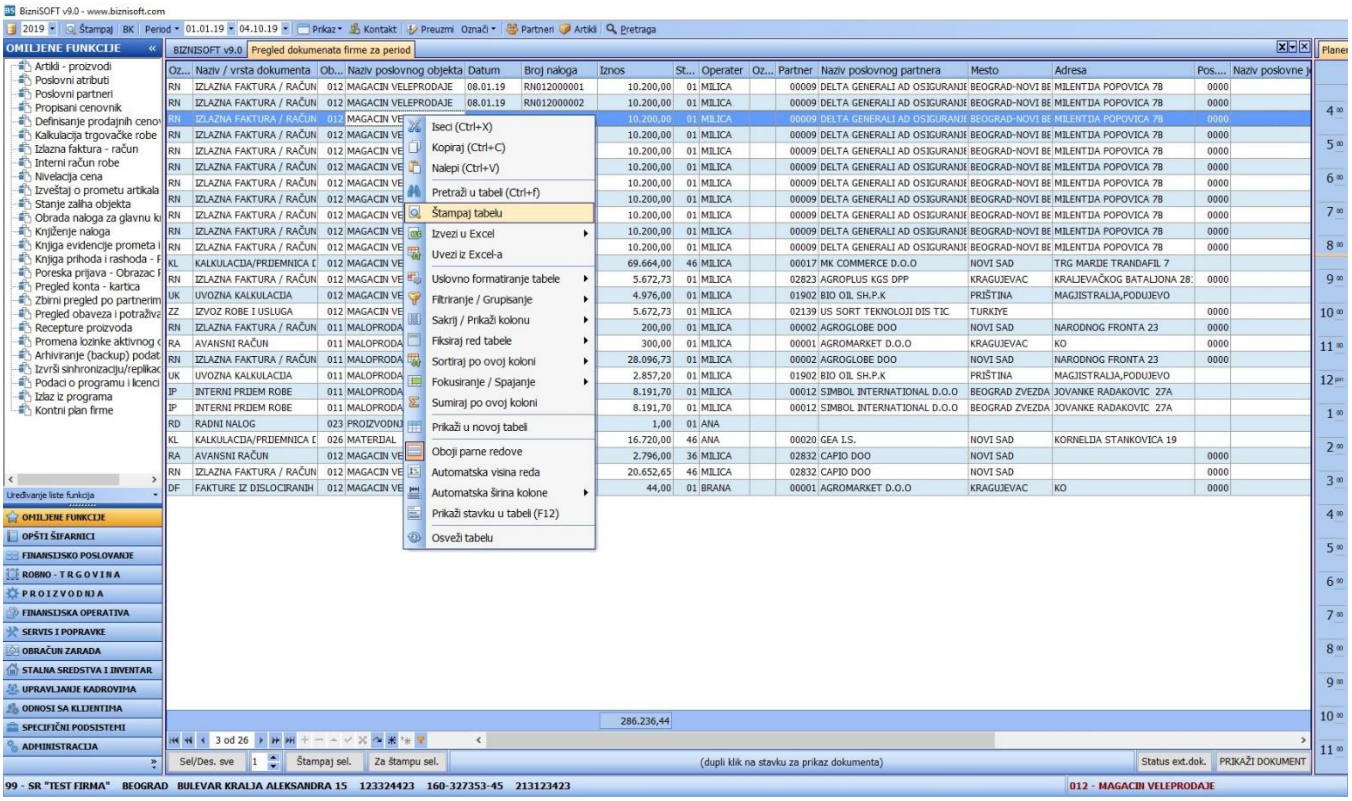

Izvezi u Excel sa pripadajućim funkcionalnostima opisano je na početku korisničkog uputstva, nudi mogućnost prikaza i daljeg rada sa tabelom u integrisanoj formi Excel-a. Osim integrisane forme, omogućen je izvoz u XLSX klikom na opciju **Koristi XLSX Format**:

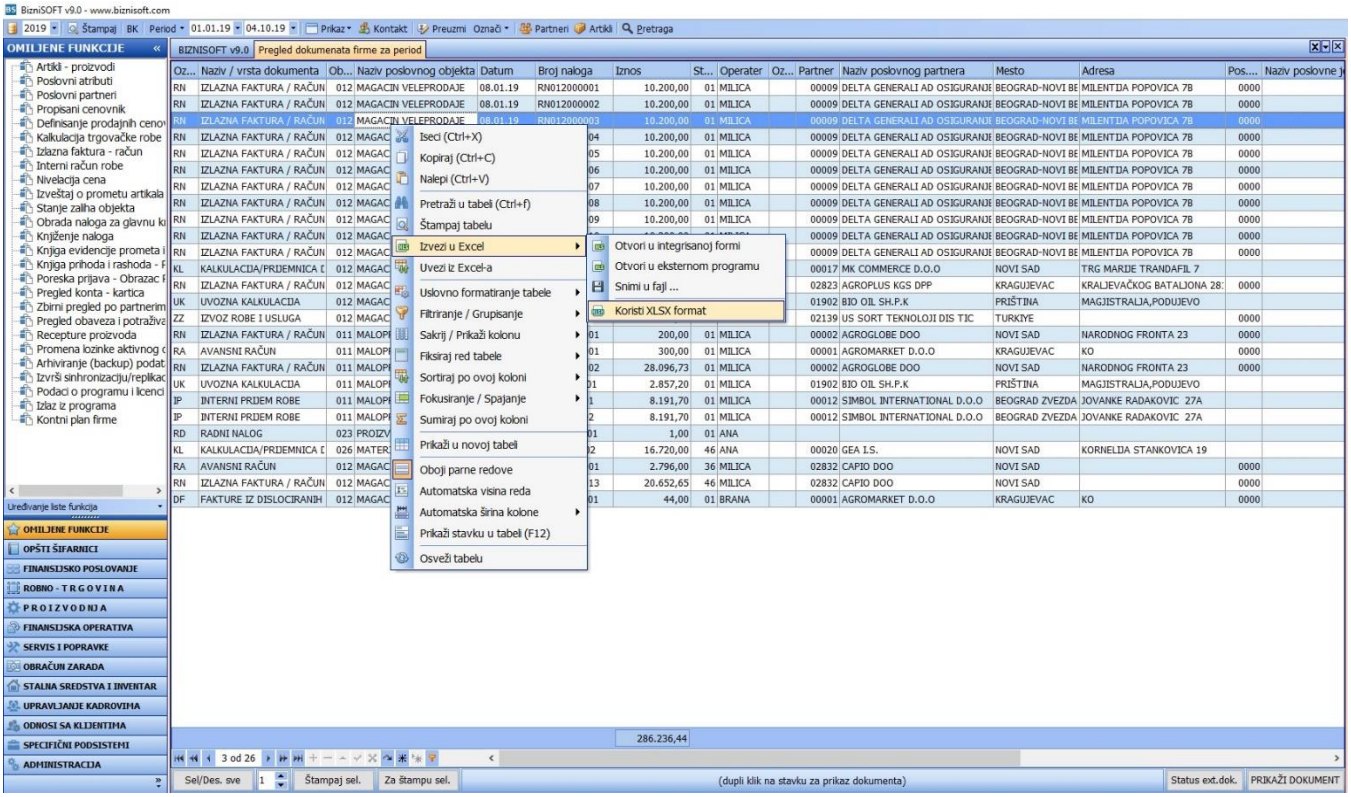

Opcija **Filtriranje/Grupisanje** nudi opcije filtriranja svake kolone:

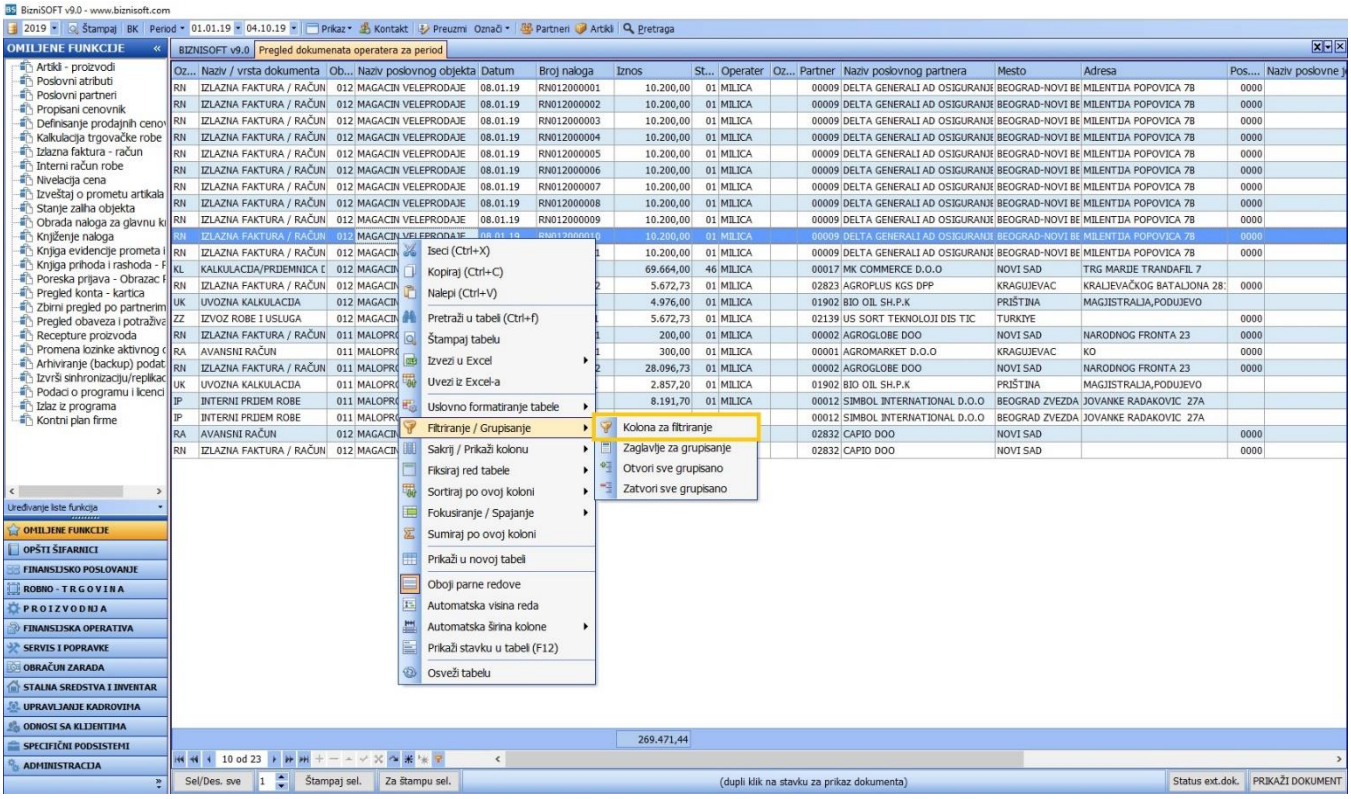
BiznisSOFT v9.0 - www.biznisoft.com
OMILJENE FUNKCIJE
BIZNISOFT v9.0
Pregled dokumenata operatera za period
Iseci (Ctrl+X)
Kopiraj (Ctrl+C)
Nalepi (Ctrl+V)
Pretraži u tabeli (Ctrl+f)
Štampaj tabelu
Izvezi u Excel
Uvezi iz Excel-a
Uslovno formatiranje tabele
Filtriranje / Grupisanje
Sakrij / Prikaži kolonu
Fiksiraj red tabele
Sortiraj po ovoj koloni
Fokusiranje / Spajanje
Sumiraj po ovoj koloni
Prikaži u novoj tabeli
Oboji parne redove
Automatska visina reda
Automatska širina kolone
Prikaži stavku u tabeli (F12)
Osveži tabelu
Kolona za filtriranje
Zaglavlje za grupisanje
Otvori sve grupisano
Zatvori sve grupisano
269.471,44
10 od 23
Sel/Des. sve
Štampaj sel.
Za štampu sel.
(dupli klik na stavku za prikaz dokumenta)
Status ext.dok.
PRIKAŽI DOKUMENT

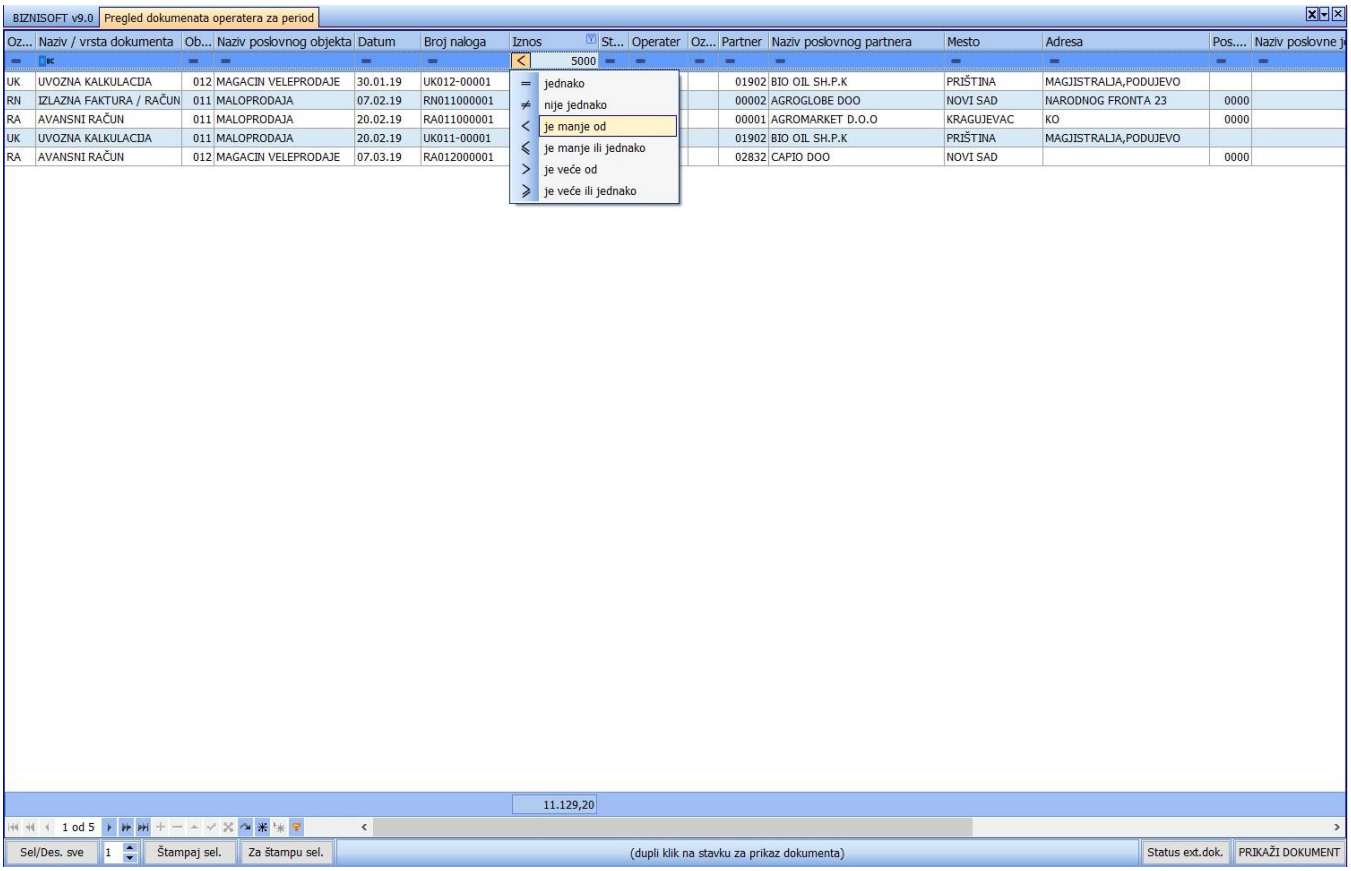
BIZNISOFT v9.0
Pregled dokumenata operatera za period
5000
jednako
nije jednako
je manje od
je manje ili jednako
je veće od
je veće ili jednako
11.129,20
1 od 5
Sel/Des. sve
Štampaj sel.
Za štampu sel.
(dupli klik na stavku za prikaz dokumenta)
Status ext.dok.
PRIKAŽI DOKUMENT

Opcija **Zaglavlje za grupisanje** pruža mogućnost izdvajanja kolone radi grupisanja određene kolone. Pri vrhu ekrana u polje **Prevucite zaglavlje kolona ovde da biste grupisali po tim kolonama** kliknite mišem na njen naziv i prevucite mišem u polje *Prevucite zaglavlje kolona ovde da biste grupisali po tim kolonama* i time izdvojite određenu grupu podataka:

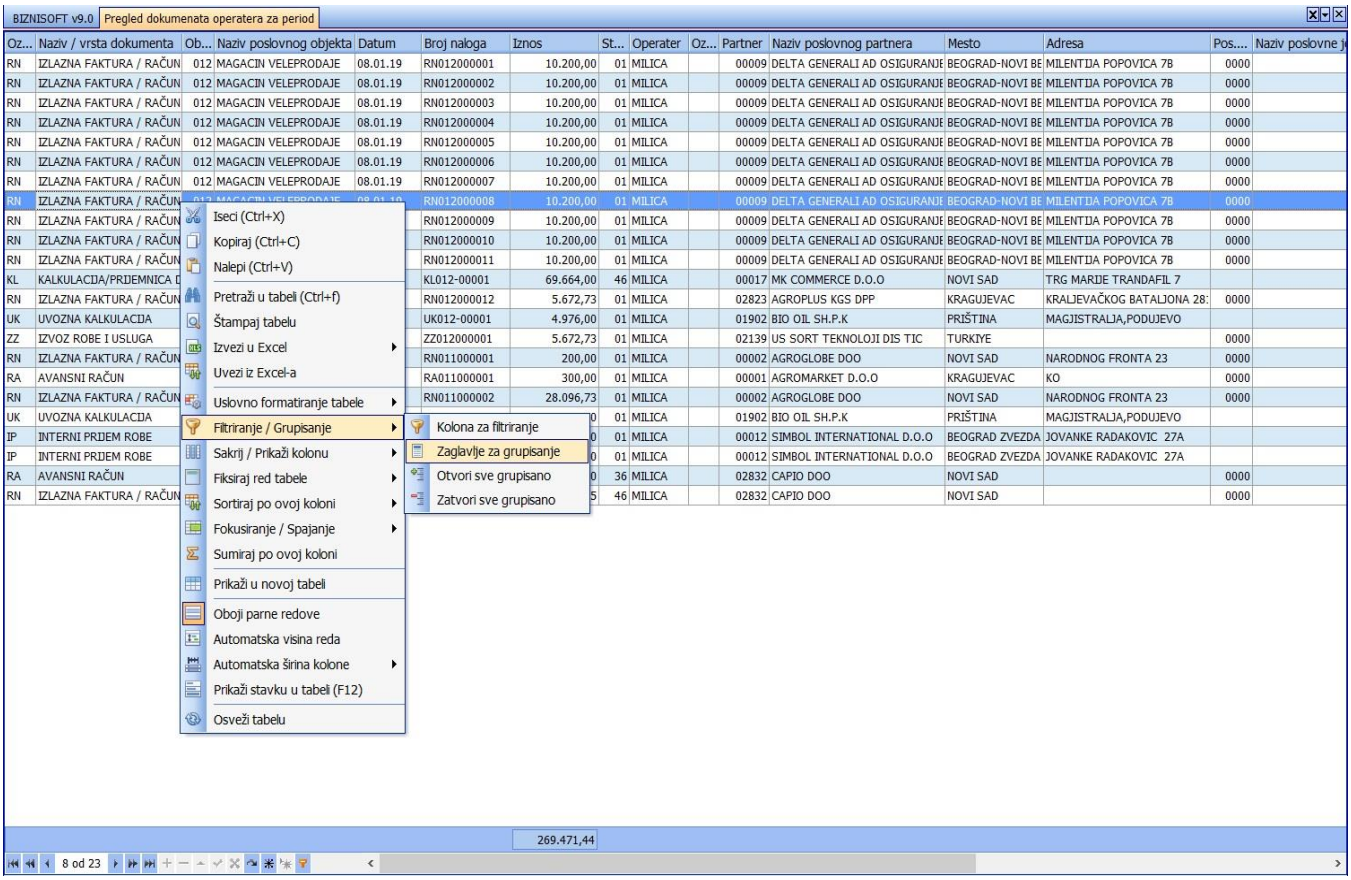

Šifra	Naziv partnera	Tip partnera	PDV	PIB / JMBG	Pošt.br.	Mesto	Adresa	Tekući računi	Mat.bro...	% Rabat	Rok pl.	Blokiran	Boj...
0 003	AGROGLOBE AGRAR	PRAVNO LICE	☑	104513766	25260	APATIN	SOMBORSKA 119	205-174638-71	20178540	0,00	0	☐	
00005	MLEKARA LAZAR D.O.O	PRAVNO LICE	☑	100371248	18420	BLACE	KRALJA PETRA PRVOG 109	180-7021210018063-57	17273094	0,00	0	☐	
00007	NIKOM D.O.O	PRAVNO LICE	☑	101509545	34000	KRAGUJEVAC	INDUSTRIJSKA 20	165-17187-88	7706375	0,00	0	☐	
00001	AGROMARKET D.O.O	PRAVNO LICE	☑	102135221	34000	KRAGUJEVAC	KO	170-30025895000-30,205-201468-	07593252	0,00	0	☐	
00002	AGROGLOBE DOO	PRAVNO LICE	☑	103609879	21000	NOVI SAD	NARODNOG FRONTA 23	105-31192-58,160-257951-89,160-	8827893	0,00	0	☐	
00004	ARSENOVIC D.O.O ŠABAC	PRAVNO LICE	☑	100082703	15000	ŠABAC	POCERSKA 15	205-184682-09,265-621031000374	7616651	0,00	0	☐	
00006	DELTA AGRAR	PRAVNO LICE	☑	104764582	11070	BEOGRAD (NOVI BE	AUTOPUT ZA ZAGREB 35	330-4011574-60	20236434	0,00	0	☐	
00008	ELAN D.O.O	PRAVNO LICE	☑	101577864	34000	KRAGUJEVAC	CEDE DULEJANOVICA BR. 43	150-3362-43	17000730	0,00	0	☐	
00009	DELTA GENERALI AD OSIGURANJE	PRAVNO LICE	☑	100001175	11070	BEOGRAD-NOVI BEC	MILENTIJA POPOVICA 7B	265-1040310000265-39	17198319	0,00	0	☐	
00010	STR ŠOLE	PRAVNO LICE	☑	102503140	34210	RAČA	KARADJORDJEVA 45	150-5848-54	55037477	0,00	0	☐	
00011	RAČA-PROMET D.O.O DRUSTVO ZA PROMET I U	PRAVNO LICE	☑	101227328	34210	RAČA	KRALJA PETRA I 20	150-853-04	17032593	0,00	0	☐	
00012	SIMBOL INTERNATIONAL D.O.O	PRAVNO LICE	☑	100159718	11000	BEOGRAD ZVEZDAR	JOVANKE RADAKOVIC 27A	220-123598-32	7748647	0,00	0	☐	

Ukoliko poziciju kolone želite na vratite na podrazumevan prikaz, grupisanu kolonu klikom miša vratite na prethodnu poziciju ili izađite iz aktivnog ekrana.

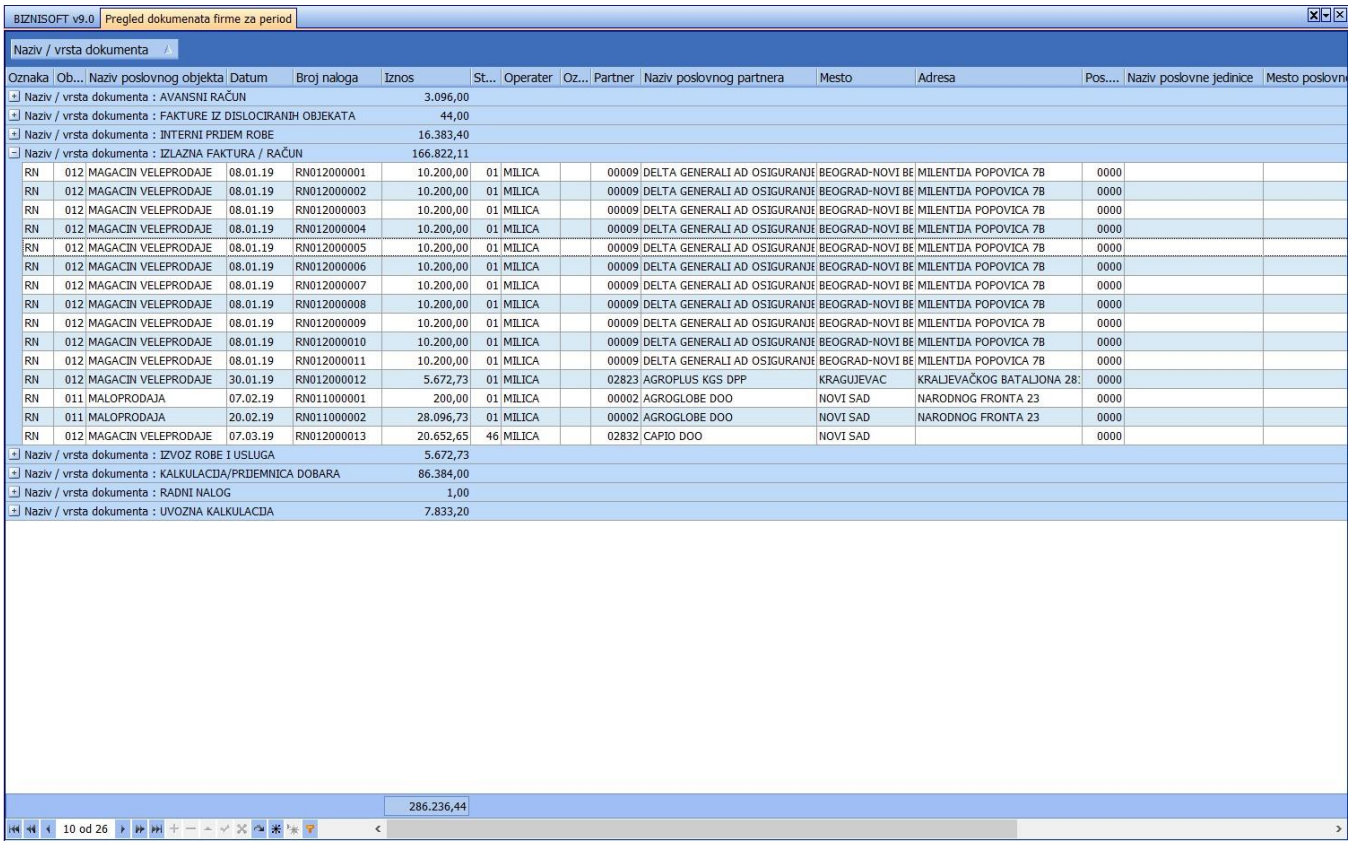

BIZNISOFT v9.0 | Pregled dokumenata firme za period

Naziv / vrsta dokumenta

Oznaka	Ob...	Naziv poslovnog objekta	Datum	Broj naloga	Iznos	St...	Operater	Oz...	Partner	Naziv poslovnog partnera	Mesto	Adresa	Pos....	Naziv poslovne jedinice	Mesto poslovne
Naziv / vrsta dokumenta : AVANSNI RAČUN					3.096,00										
Naziv / vrsta dokumenta : FAKTURE IZ DISLOCIRANIH OBJEKATA					44,00										
Naziv / vrsta dokumenta : INTERNI PRIJEM ROBE					16.383,40										
Naziv / vrsta dokumenta : IZLAZNA FAKTURA / RAČUN					166.822,11										
RN	012	MAGACIN VELEPRODAJE	08.01.19	RN012000001	10.200,00	01	MILICA		00009	DELTA GENERALI AD OSIGURANJE	BEOGRAD-NOVI BE	MILENTIJA POPOVICA 7B	0000		
RN	012	MAGACIN VELEPRODAJE	08.01.19	RN012000002	10.200,00	01	MILICA		00009	DELTA GENERALI AD OSIGURANJE	BEOGRAD-NOVI BE	MILENTIJA POPOVICA 7B	0000		
RN	012	MAGACIN VELEPRODAJE	08.01.19	RN012000003	10.200,00	01	MILICA		00009	DELTA GENERALI AD OSIGURANJE	BEOGRAD-NOVI BE	MILENTIJA POPOVICA 7B	0000		
RN	012	MAGACIN VELEPRODAJE	08.01.19	RN012000004	10.200,00	01	MILICA		00009	DELTA GENERALI AD OSIGURANJE	BEOGRAD-NOVI BE	MILENTIJA POPOVICA 7B	0000		
RN	012	MAGACIN VELEPRODAJE	08.01.19	RN012000005	10.200,00	01	MILICA		00009	DELTA GENERALI AD OSIGURANJE	BEOGRAD-NOVI BE	MILENTIJA POPOVICA 7B	0000		
RN	012	MAGACIN VELEPRODAJE	08.01.19	RN012000006	10.200,00	01	MILICA		00009	DELTA GENERALI AD OSIGURANJE	BEOGRAD-NOVI BE	MILENTIJA POPOVICA 7B	0000		
RN	012	MAGACIN VELEPRODAJE	08.01.19	RN012000007	10.200,00	01	MILICA		00009	DELTA GENERALI AD OSIGURANJE	BEOGRAD-NOVI BE	MILENTIJA POPOVICA 7B	0000		
RN	012	MAGACIN VELEPRODAJE	08.01.19	RN012000008	10.200,00	01	MILICA		00009	DELTA GENERALI AD OSIGURANJE	BEOGRAD-NOVI BE	MILENTIJA POPOVICA 7B	0000		
RN	012	MAGACIN VELEPRODAJE	08.01.19	RN012000009	10.200,00	01	MILICA		00009	DELTA GENERALI AD OSIGURANJE	BEOGRAD-NOVI BE	MILENTIJA POPOVICA 7B	0000		
RN	012	MAGACIN VELEPRODAJE	08.01.19	RN012000010	10.200,00	01	MILICA		00009	DELTA GENERALI AD OSIGURANJE	BEOGRAD-NOVI BE	MILENTIJA POPOVICA 7B	0000		
RN	012	MAGACIN VELEPRODAJE	08.01.19	RN012000011	10.200,00	01	MILICA		00009	DELTA GENERALI AD OSIGURANJE	BEOGRAD-NOVI BE	MILENTIJA POPOVICA 7B	0000		
RN	012	MAGACIN VELEPRODAJE	30.01.19	RN012000012	5.672,73	01	MILICA		02823	AGROPLUS KGS DPP	KRAGUJEVAC	KRALJEVAČKOG BATALJONA 28	0000		
RN	011	MALOPRODAJA	07.02.19	RN011000001	200,00	01	MILICA		00002	AGROGLOBE DOO	NOVI SAD	NARODNOG FRONTA 23	0000		
RN	011	MALOPRODAJA	20.02.19	RN011000002	28.096,73	01	MILICA		00002	AGROGLOBE DOO	NOVI SAD	NARODNOG FRONTA 23	0000		
RN	012	MAGACIN VELEPRODAJE	07.03.19	RN012000013	20.652,65	46	MILICA		02832	CAPIO DOO	NOVI SAD		0000		
Naziv / vrsta dokumenta : IZVOZ ROBE I USLUGA					5.672,73										
Naziv / vrsta dokumenta : KALKULACIJA/PRIJEMNICA DOBARA					86.384,00										
Naziv / vrsta dokumenta : RADNI NALOG					1,00										
Naziv / vrsta dokumenta : UVOZNA KALKULACIJA					7.833,20										
					286.236,44										

10 od 26

Opcija **Sakrij/Prikaži kolonu** uklanja iz prikaza selektovanu kolonu. Opcija Prikaži skrivene kolone, vraća poredak kolona na podrazumevani:

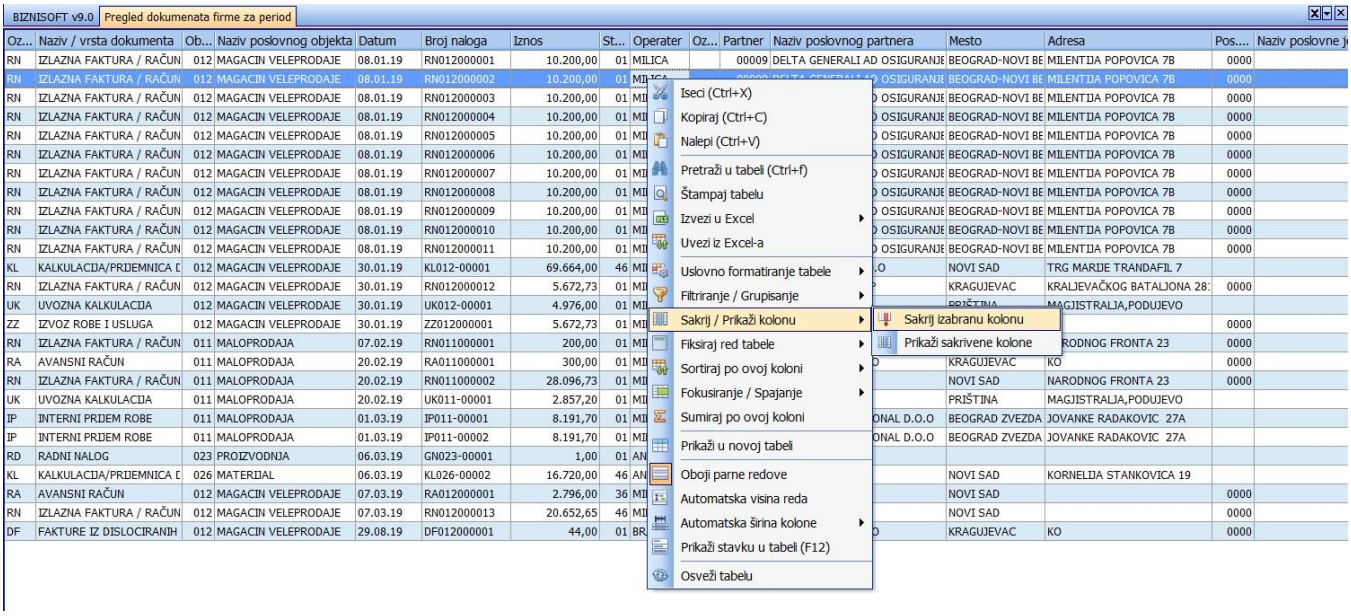

Opcija **Fiksiraj red tabele** izdvaja jedan ili više selektovanih redova u sam vrh tabele ili u podnožje tabele.

Funkcija Ukloni fiksiranja, vraća prikaz redova na podrazumevani:

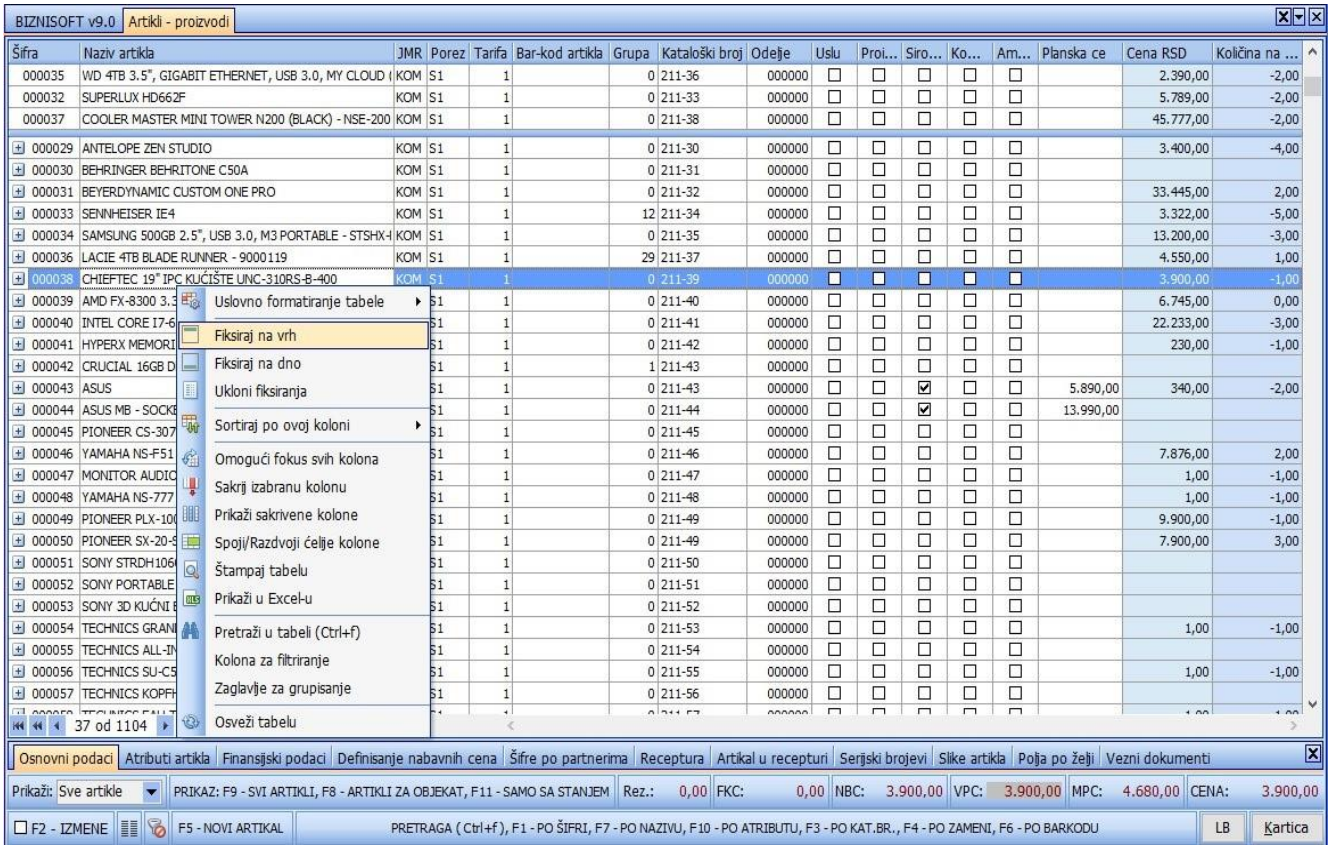

Opcija **Sortiraj po ovoj koloni Rastuće/Opdajuće** pruža mogućnost sortiranja vrednosti po rastućem ili opadajućem nizu:

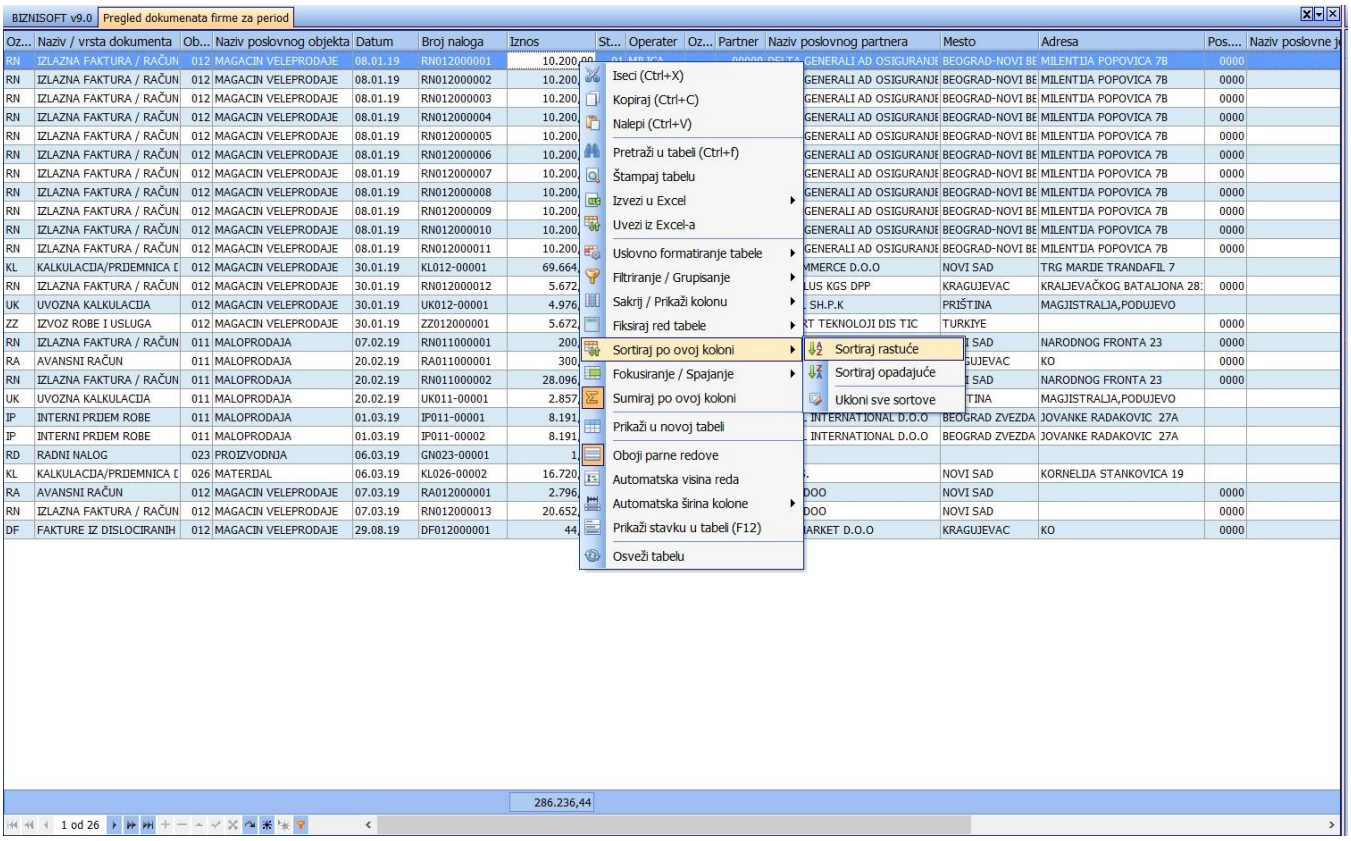

Opcija **Sumiraj po ovoj koloni** prikazaće sumiranu vrednost iznosa u koloni u dnu tabele:

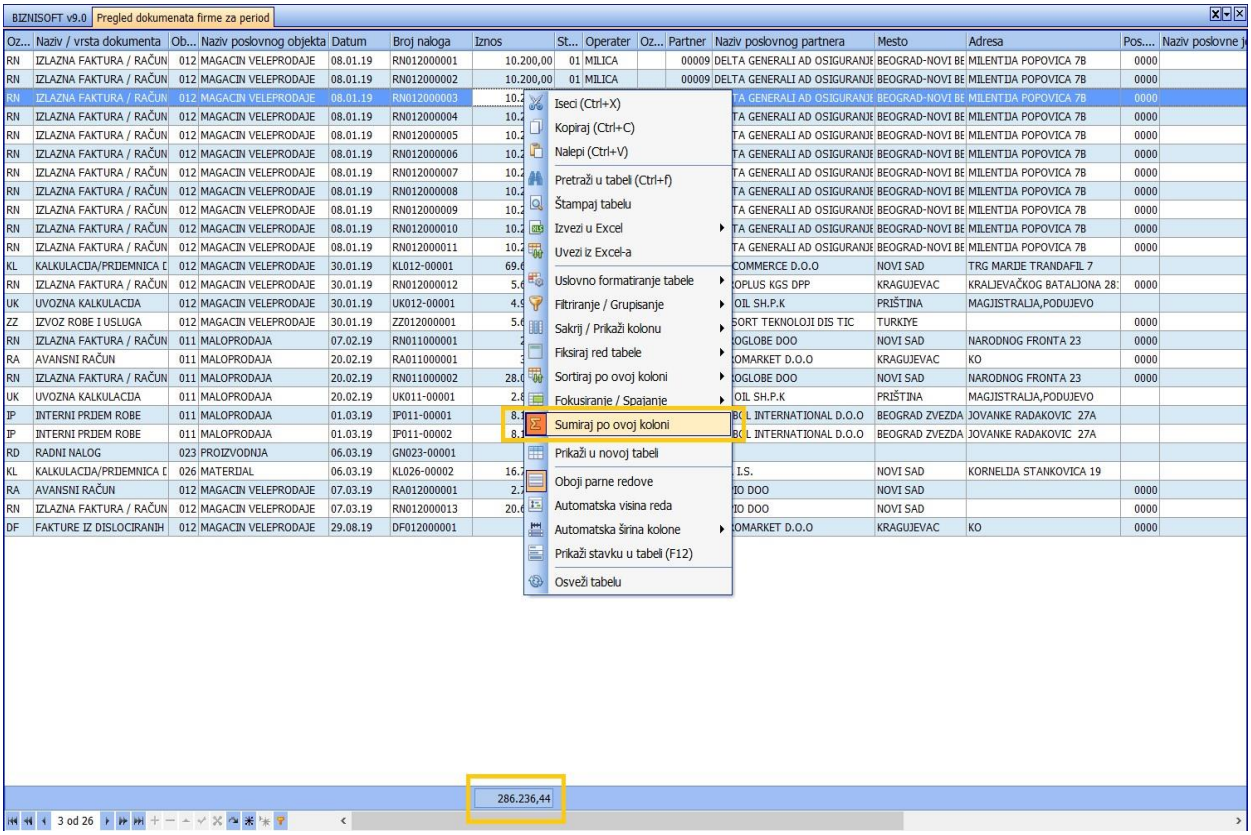

Opcija **Prikaži u novoj tabeli**, otvara istu tabelu u novom tabu koji možete dalje prilagoditi svojim potrebama a da istovremeno zadržite poredak izvorne tabele:

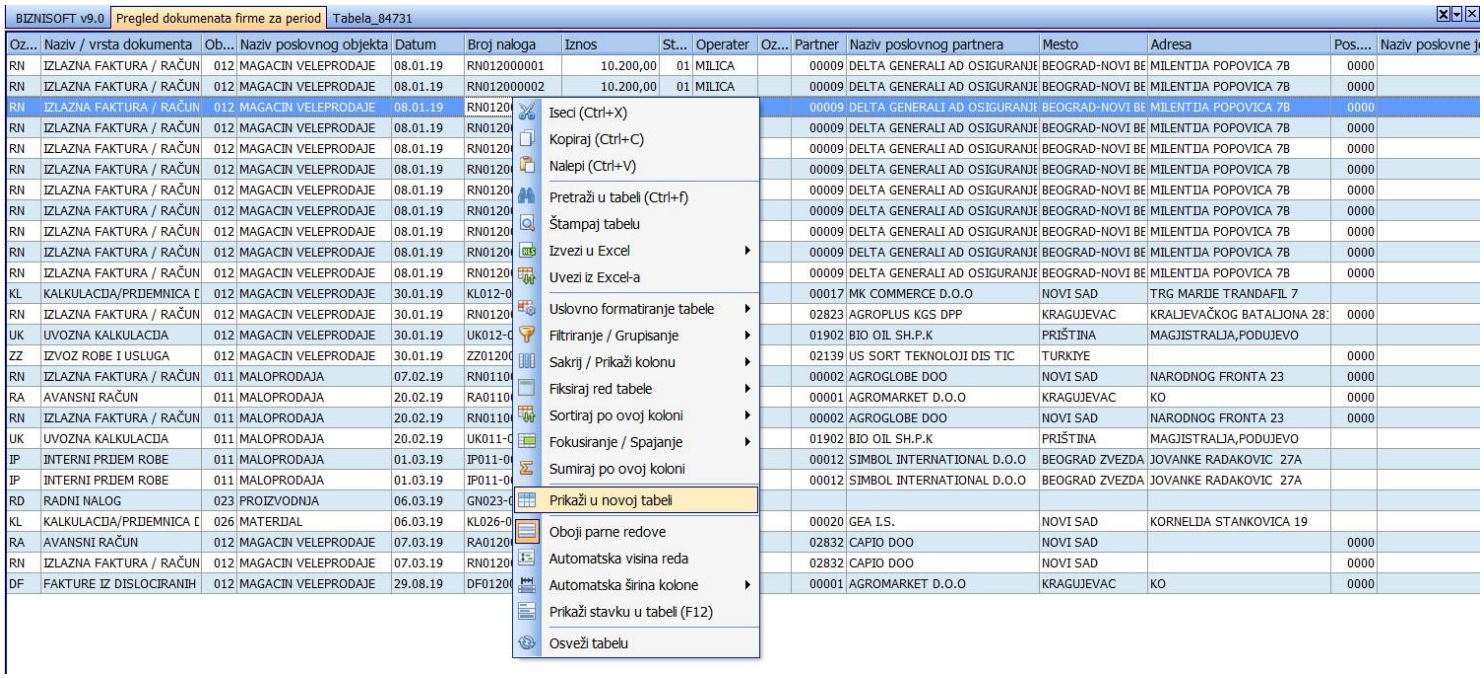

BIZNISOFT v9.0 | Pregled dokumenata firme za period | Tabela_84731

O...	Naziv / vrsta dokumenta	O...	Naziv poslovnog objekta	Datum	Broj naloga	Iznos	St...	Operater	O...	Partner	Naziv poslovnog partnera	Mesto	Adresa	Pos....	Naziv poslovne jedinice	Mesto poslovn..
RN	IZLAZNA FAKTURA / RAČUN	012	MAGACIN VELEPRODAJE	08.01.19	RN012000001	10.200,00	01	MILICA		00009	DELTA GENERALI AD OSIGURANJE	BEOGRAD-NOVI BE(	MILENTIJA POPOVICA 7B	0000		
RN	IZLAZNA FAKTURA / RAČUN	012	MAGACIN VELEPRODAJE	08.01.19	RN012000002	10.200,00	01	MILICA		00009	DELTA GENERALI AD OSIGURANJE	BEOGRAD-NOVI BE(	MILENTIJA POPOVICA 7B	0000		
RN	IZLAZNA FAKTURA / RAČUN	012	MAGACIN VELEPRODAJE	08.01.19	RN012000003	10.200,00	01	MILICA		00009	DELTA GENERALI AD OSIGURANJE	BEOGRAD-NOVI BE(	MILENTIJA POPOVICA 7B	0000		
RN	IZLAZNA FAKTURA / RAČUN	012	MAGACIN VELEPRODAJE	08.01.19	RN012000004	10.200,00	01	MILICA		00009	DELTA GENERALI AD OSIGURANJE	BEOGRAD-NOVI BE(	MILENTIJA POPOVICA 7B	0000		
RN	IZLAZNA FAKTURA / RAČUN	012	MAGACIN VELEPRODAJE	08.01.19	RN012000005	10.200,00	01	MILICA		00009	DELTA GENERALI AD OSIGURANJE	BEOGRAD-NOVI BE(	MILENTIJA POPOVICA 7B	0000		
RN	IZLAZNA FAKTURA / RAČUN	012	MAGACIN VELEPRODAJE	08.01.19	RN012000006	10.200,00	01	MILICA		00009	DELTA GENERALI AD OSIGURANJE	BEOGRAD-NOVI BE(	MILENTIJA POPOVICA 7B	0000		
RN	IZLAZNA FAKTURA / RAČUN	012	MAGACIN VELEPRODAJE	08.01.19	RN012000007	10.200,00	01	MILICA		00009	DELTA GENERALI AD OSIGURANJE	BEOGRAD-NOVI BE(	MILENTIJA POPOVICA 7B	0000		
RN	IZLAZNA FAKTURA / RAČUN	012	MAGACIN VELEPRODAJE	08.01.19	RN012000008	10.200,00	01	MILICA		00009	DELTA GENERALI AD OSIGURANJE	BEOGRAD-NOVI BE(	MILENTIJA POPOVICA 7B	0000		
RN	IZLAZNA FAKTURA / RAČUN	012	MAGACIN VELEPRODAJE	08.01.19	RN012000009	10.200,00	01	MILICA		00009	DELTA GENERALI AD OSIGURANJE	BEOGRAD-NOVI BE(	MILENTIJA POPOVICA 7B	0000		
RN	IZLAZNA FAKTURA / RAČUN	012	MAGACIN VELEPRODAJE	08.01.19	RN012000010	10.200,00	01	MILICA		00009	DELTA GENERALI AD OSIGURANJE	BEOGRAD-NOVI BE(	MILENTIJA POPOVICA 7B	0000		
RN	IZLAZNA FAKTURA / RAČUN	012	MAGACIN VELEPRODAJE	08.01.19	RN012000011	10.200,00	01	MILICA		00009	DELTA GENERALI AD OSIGURANJE	BEOGRAD-NOVI BE(	MILENTIJA POPOVICA 7B	0000		
KL	KALKULACIJA/PRIJEMNICA D(	012	MAGACIN VELEPRODAJE	30.01.19	KL012-00001	69.664,00	46	MILICA		00017	MK COMMERCE D.O.O	NOVI SAD	TRG MARIJE TRANDAFIL 7			
RN	IZLAZNA FAKTURA / RAČUN	012	MAGACIN VELEPRODAJE	30.01.19	RN012000012	5.672,73	01	MILICA		02823	AGROPLUS KGS DPP	KRAGUJEVAC	KRALJEVAČKOG BATALJONA 281	0000		
UK	UVOZNA KALKULACIJA	012	MAGACIN VELEPRODAJE	30.01.19	UK012-00001	4.976,00	01	MILICA		01902	BIO OIL SH.P.K	PRIŠTINA	MAGJISTRALJA,PODUJEVO			
ZZ	IZVOZ ROBE I USLUGA	012	MAGACIN VELEPRODAJE	30.01.19	ZZ012000001	5.672,73	01	MILICA		02139	US SORT TEKNOLOJI DIS TIC	TURKIYE		0000		
RN	IZLAZNA FAKTURA / RAČUN	011	MALOPRODAJA	07.02.19	RN011000001	200,00	01	MILICA		00002	AGROGLOBE DOO	NOVI SAD	NARODNOG FRONTA 23	0000		
RA	AVANSNI RAČUN	011	MALOPRODAJA	20.02.19	RA011000001	300,00	01	MILICA		00001	AGROMARKET D.O.O	KRAGUJEVAC	KO	0000		
RN	IZLAZNA FAKTURA / RAČUN	011	MALOPRODAJA	20.02.19	RN011000002	28.096,73	01	MILICA		00002	AGROGLOBE DOO	NOVI SAD	NARODNOG FRONTA 23	0000		
UK	UVOZNA KALKULACIJA	011	MALOPRODAJA	20.02.19	UK011-00001	2.857,20	01	MILICA		01902	BIO OIL SH.P.K	PRIŠTINA	MAGJISTRALJA,PODUJEVO			
IP	INTERNI PRIJEM ROBE	011	MALOPRODAJA	01.03.19	IP011-00001	8.191,70	01	MILICA		00012	SIMBOL INTERNATIONAL D.O.O	BEOGRAD ZVEZDAR	JOVANKE RADAKOVIC 27A			
IP	INTERNI PRIJEM ROBE	011	MALOPRODAJA	01.03.19	IP011-00002	8.191,70	01	MILICA		00012	SIMBOL INTERNATIONAL D.O.O	BEOGRAD ZVEZDAR	JOVANKE RADAKOVIC 27A			
RD	RADNI NALOG	023	PROIZVODNJA	06.03.19	GN023-00001	1,00	01	ANA								
KL	KALKULACIJA/PRIJEMNICA D(	026	MATERIJAL	06.03.19	KL026-00002	16.720,00	46	ANA		00020	GEA I.S.	NOVI SAD	KORNELIJA STANKOVICA 19			
RA	AVANSNI RAČUN	012	MAGACIN VELEPRODAJE	07.03.19	RA012000001	2.796,00	36	MILICA		02832	CAPIO DOO	NOVI SAD		0000		
RN	IZLAZNA FAKTURA / RAČUN	012	MAGACIN VELEPRODAJE	07.03.19	RN012000013	20.652,65	46	MILICA		02832	CAPIO DOO	NOVI SAD		0000		
DF	FAKTURE IZ DISLOCIRANIH C	012	MAGACIN VELEPRODAJE	29.08.19	DF012000001	44,00	01	BRANA		00001	AGROMARKET D.O.O	KRAGUJEVAC	KO	0000		

Opcija **Oboji parne redove** je omogućena ukoliko korisnik aktivira konfiguracioni parameter u BizniSoft konfiguratoru **10294 – Bojenje parnih redova je podrazumevano**:

ID Parame...	Naziv konfiguracionog parametra
Vrsta parametra : Konfiguracija	
Klasifikacija : 101 Osnovna podešavanja	
10326	Adresa BizniSoft Web Service-a
10293	BizniSoft Licenca - Ključ
10291	BizniSoft Licenca - Naziv korisnika
10292	BizniSoft Licenca - Serijski broj
10294	Bojenje parnih redova je podrazumevano
10170	Data terminal - izlaz - ignoriši artikle bez ulaza u objekat
10277	Data terminal - oduzmi rezervisane količine
10076	Data terminal - podrazumevani
10007	Data terminal - port
10008	Data terminal - separator
10006	Data terminal - tip
10357	Eksterna dokumenta se skladište na FTP serveru
10353	FTP Host
10356	FTP Password
10354	FTP Port
10355	FTP Username
10087	Kalkulacija - Nudi zadnju prodajnu cenu
10001	Klijent koristi internet VPN konekciju
10016	Knjiženje naloga sa detektovanim minusnim stanjem
10009	Koristi se samo obračun LD-a
10359	Narudžbina dobavljačima - kopiraj prethodni rabat
10053	Ne prikazuj crveni font u izveštajima
10223	Omogući evidenciju poslatih mail-ova
10133	Omogući proširenu univerzalnu pretragu
10180	Onemogući spoljne ključeve
10323	Onemogući čitanje email adrese partnera
10002	Podrazumevana godina
10012	Podrazumevani DOC/XLS program
10273	Podrazumevani folder za arhiviranje
10131	Ponudi prvu slobodnu šifru - artikli
10132	Ponudi prvu slobodnu šifru - partneri
10226	Poslovni partneri - pretraga po maksimalnoj rezoluciji
10092	Poslovni partneri - pretraga samo naziva
10324	Pretraga prikazuje samo artikle sa stanjem

Pretraga izabrane tabele

Pronađi | Obriši

ID Parame...	Naziv konfiguracionog parametra	Podrazumev
Vrsta parametra : Konfiguracija		
Klasifikacija : 101 Osnovna podešavanja		
10326	Adresa BizniSoft Web Service-a	
10293	BizniSoft Licenca - Ključ	
10291	BizniSoft Licenca - Naziv korisnika	
10292	BizniSoft Licenca - Serijski broj	
10294	Bojenje parnih redova je podrazumevano	1
10170	Data terminal - izlaz - ignoriši artikle bez ulaza u objekat	0
10277	Data terminal - oduzmi rezervisane količine	0
10076	Data terminal - podrazumevani	1
10007	Data terminal - port	3
10008	Data terminal - separator	,
10006	Data terminal - tip	0
10357	Eksterna dokumenta se skladište na FTP serveru	0
10353	FTP Host	
10356	FTP Password	ovdeunetilozir
10354	FTP Port	21
10355	FTP Username	
10087	Kalkulacija - Nudi zadnju prodajnu cenu	0
10001	Klijent koristi internet VPN konekciju	0
10016	Knjiženje naloga sa detektovanim minusnim stanjem	1
10009	Koristi se samo obračun LD-a	0
10359	Narudžbina dobavljačima - kopiraj prethodni rabat	1
10053	Ne prikazuj crveni font u izveštajima	0
10223	Omogući evidenciju poslatih mail-ova	0
10133	Omogući proširenu univerzalnu pretragu	0
10180	Onemogući spoljne ključeve	0
10323	Onemogući čitanje email adrese partnera	0
10002	Podrazumevana godina	2019
10012	Podrazumevani DOC/XLS program	0
10273	Podrazumevani folder za arhiviranje	

5 od 388

F8 - PRIMENI | ENTER - IZLAZ | F12 - PRETRAGA SAMO PRETHOD | F9 - ZADRŽI

Opcija **Automatska visina reda** automatski prilagođava veličinu sadržaja u kolonama tabele:

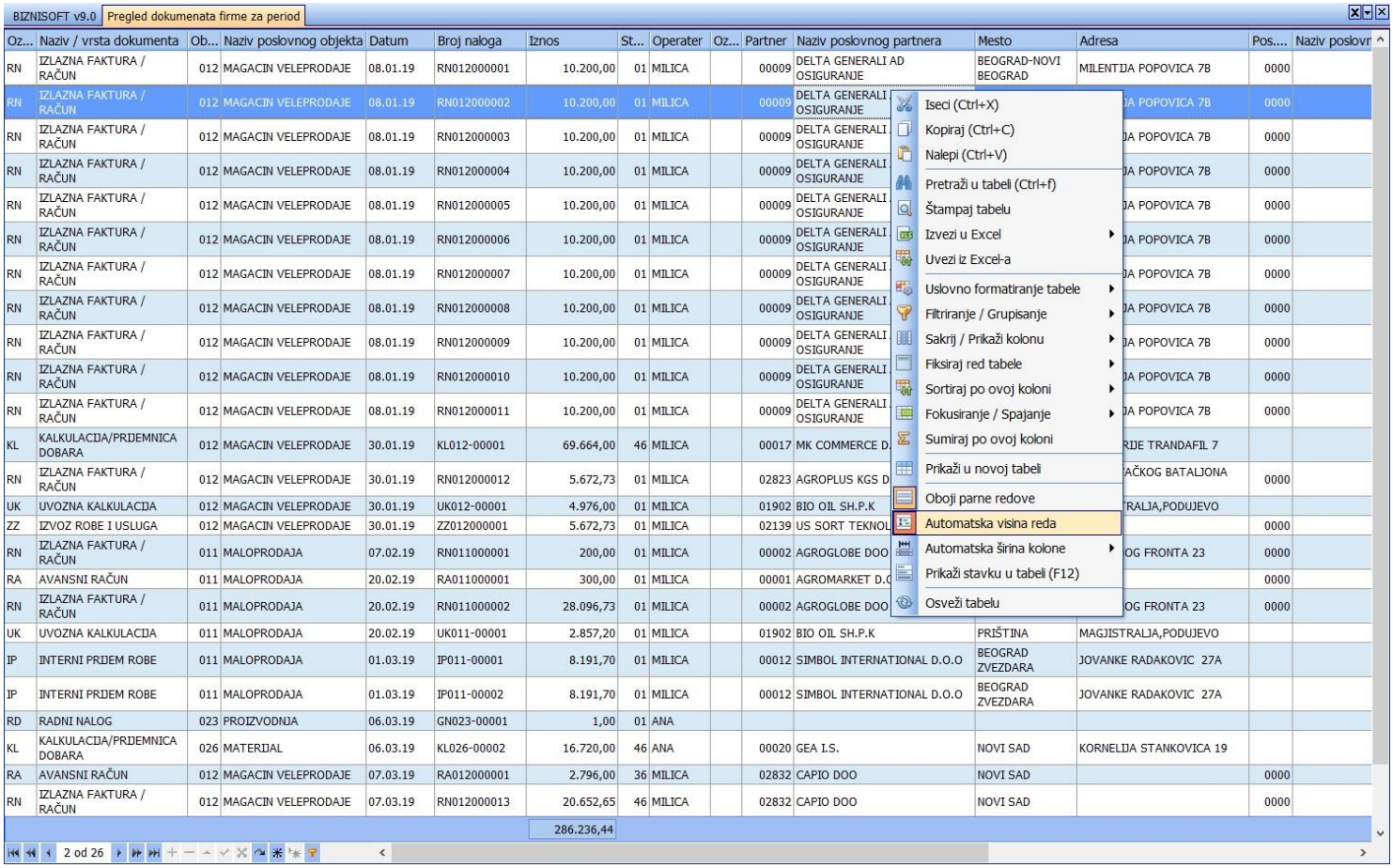

Budući da se u tabeli po default-u ne prikazuje ceo sadržaj ćelije, funkcija **Automatska širina kolone** proširuje kolonu sa punim prikazom teksta uz mogućnost pojedinačne širine kolone ili svih kolona u tabeli:

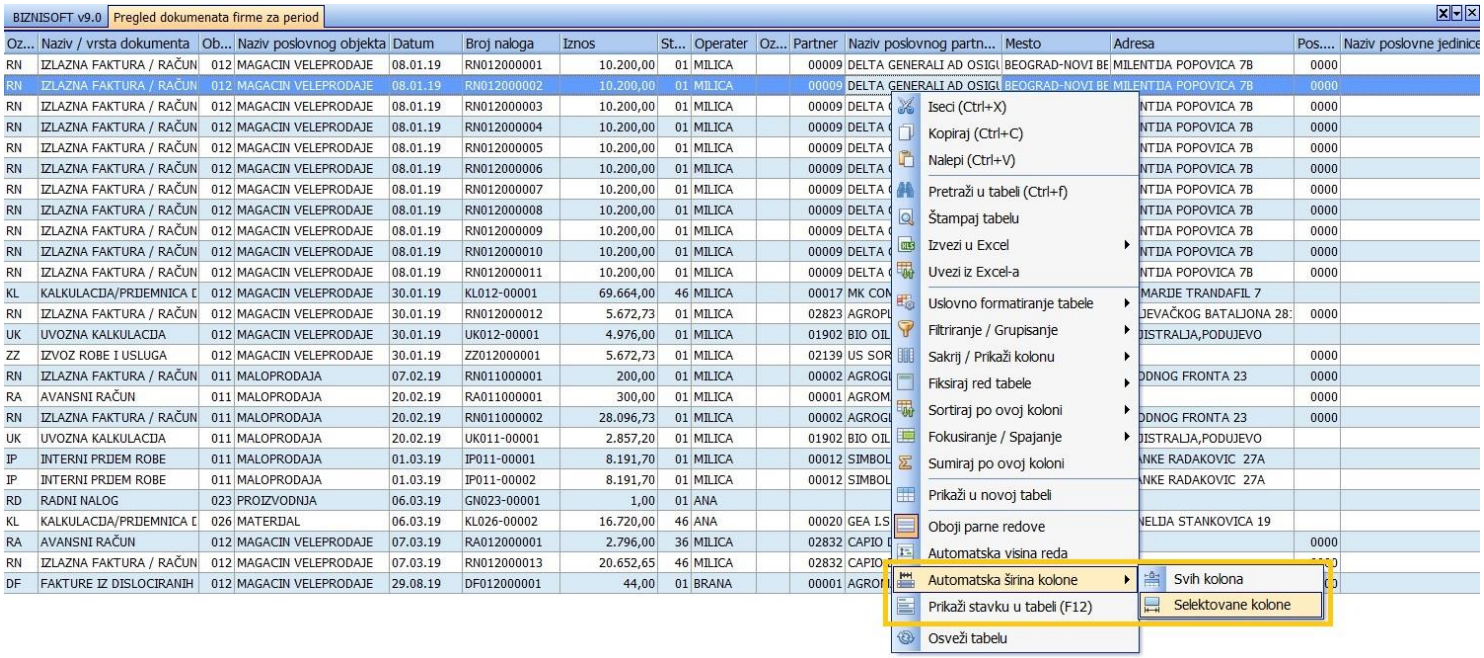

Opcija **Prikaži stavku u tabeli** nudi detaljan pregled selektovane stavke. Aktivira se jednostavnim pritiskom na taster F12 ili izborom opcije iz menija:

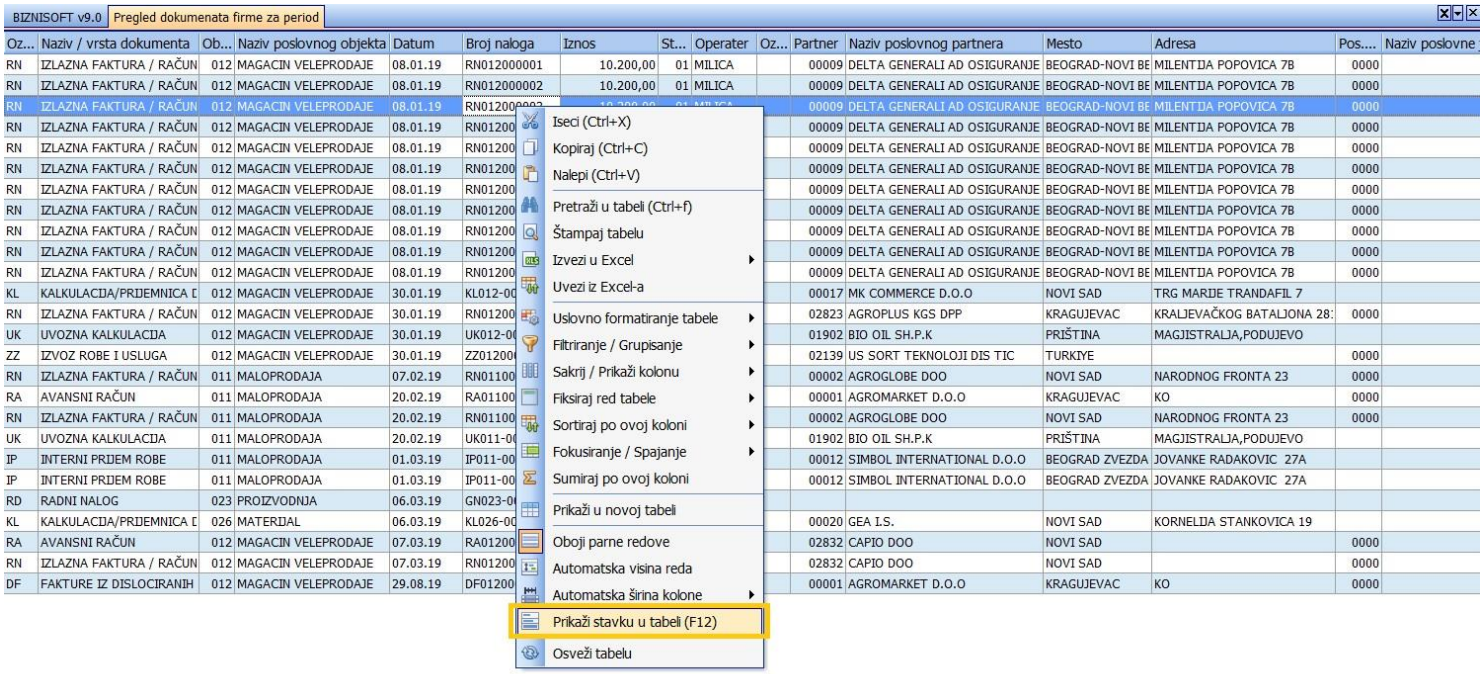

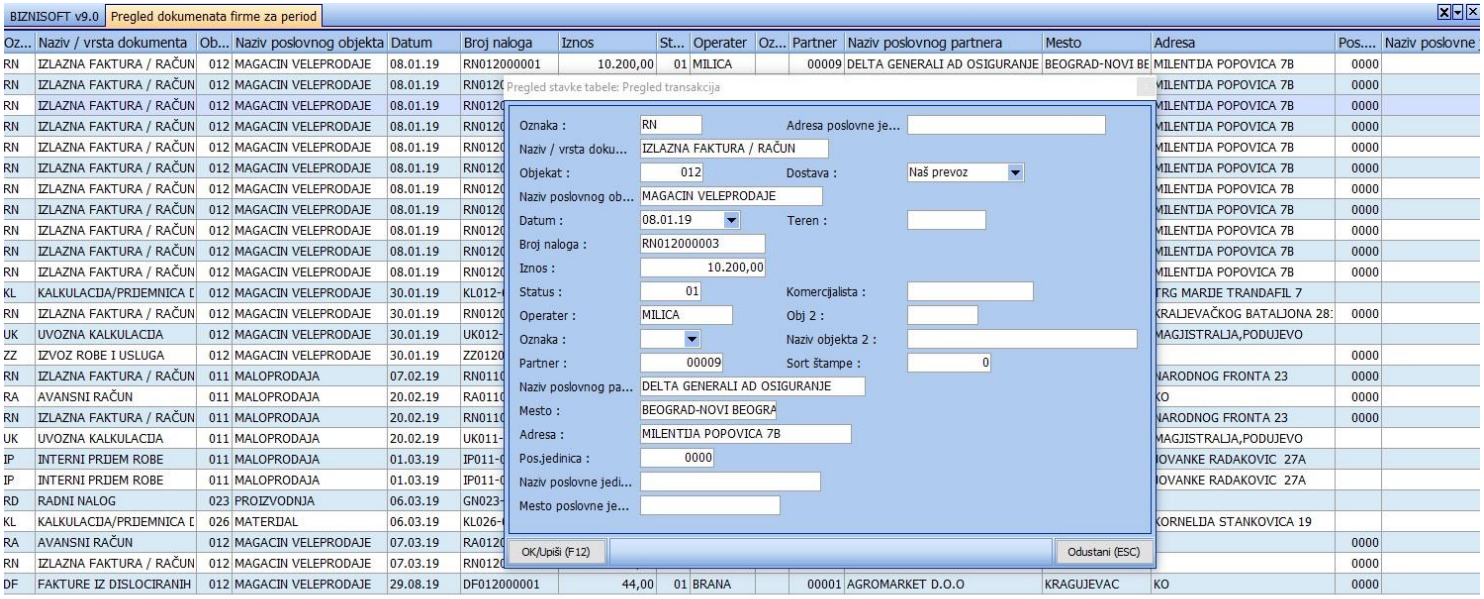

Opcija **Osveži tabelu** ažurira aktivnu tabelu nakon sprovedenih izmena:

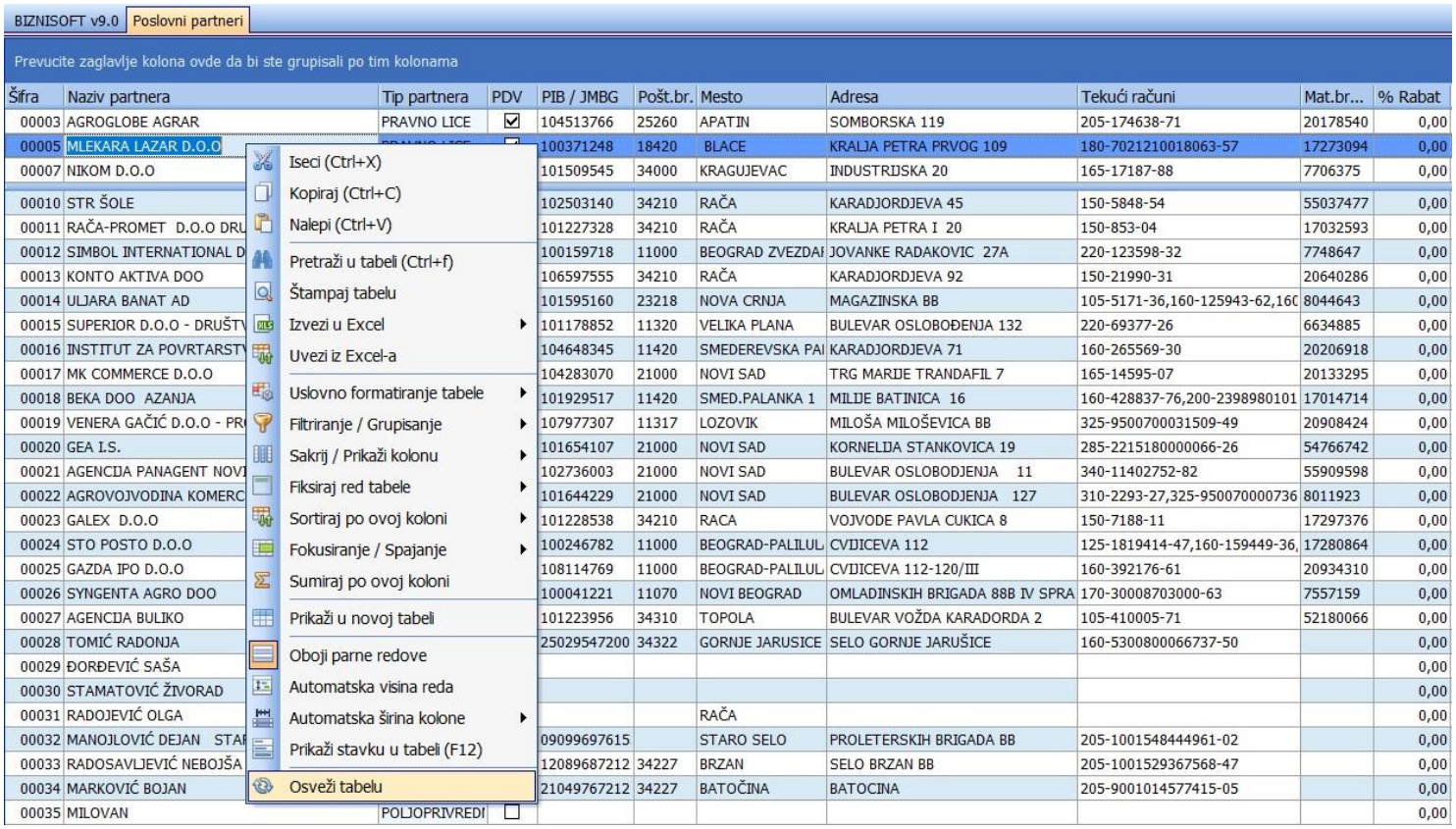

U ovom korisničkom uputstvu nastojali smo da opišemo najznačajnije funkcionalnosti vezane za import podataka i postupke u radu sa formatiranjem.

Ukoliko imate dodatna pitanja vezana za naše korisničko uputstvo, kontaktirajte našu tehničku podršku, pozivom našeg korisničkog servisa 011.400.2626.

BIZISOFT TIM